

STRUKTUR ORGANISASI BADAN PEMERIKSA KEUANGAN

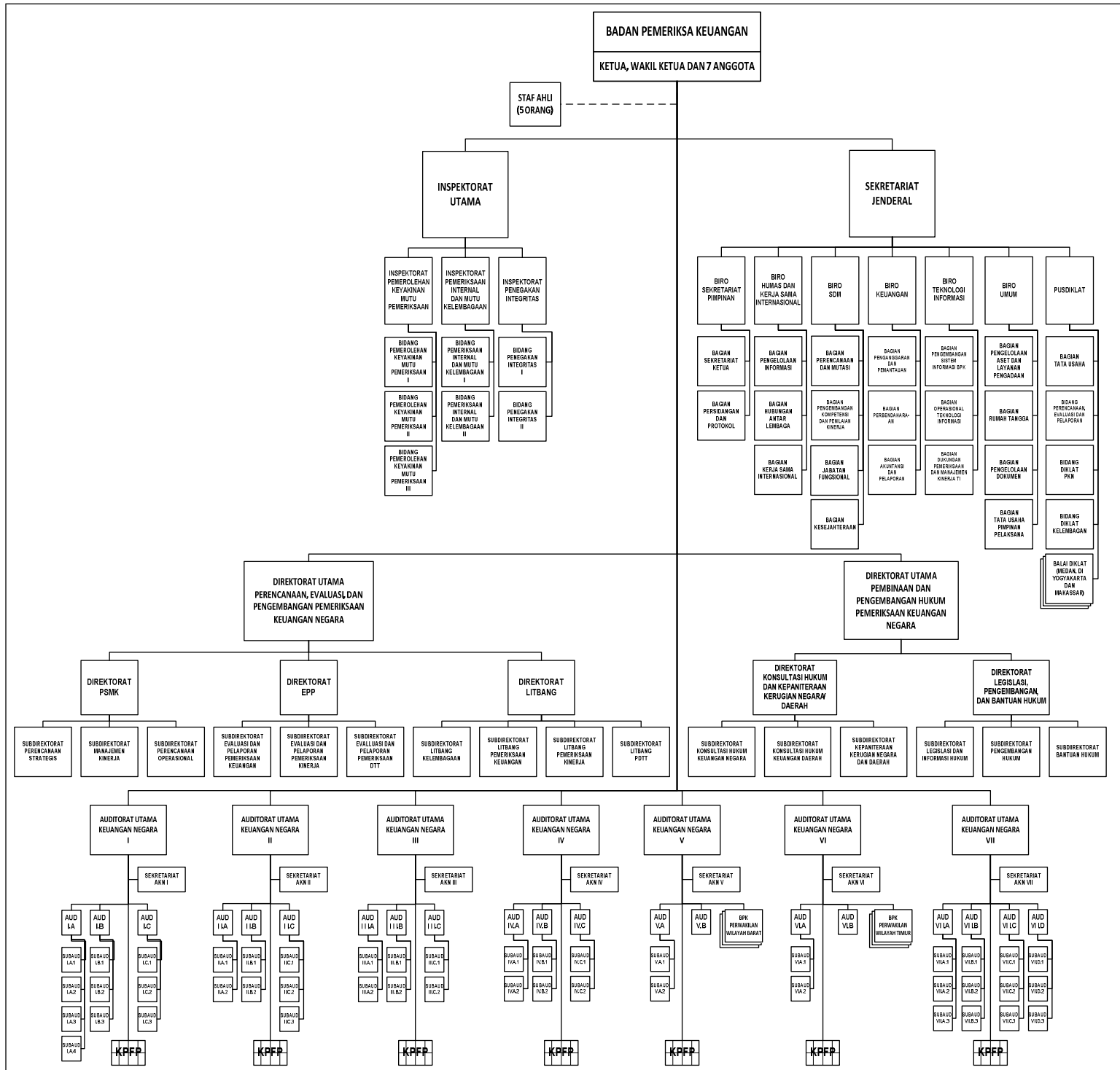

WAKIL KETUA,

ttd

HASAN BISRI

KETUA
 BADAN PEMERIKSA KEUANGAN
 REPUBLIK INDONESIA,

ttd

RIZAL DJALIL

Salinan sesuai dengan aslinya
 BADAN PEMERIKSA KEUANGAN REPUBLIK INDONESIA
 Kepala Direktorat Utama Pembinaan dan Pengembangan
 Hukum Pemeriksaan Keuangan Negara,

ttd

NIZAM BURHANUDDIN

STRUKTUR ORGANISASI SEKRETARIAT JENDERAL

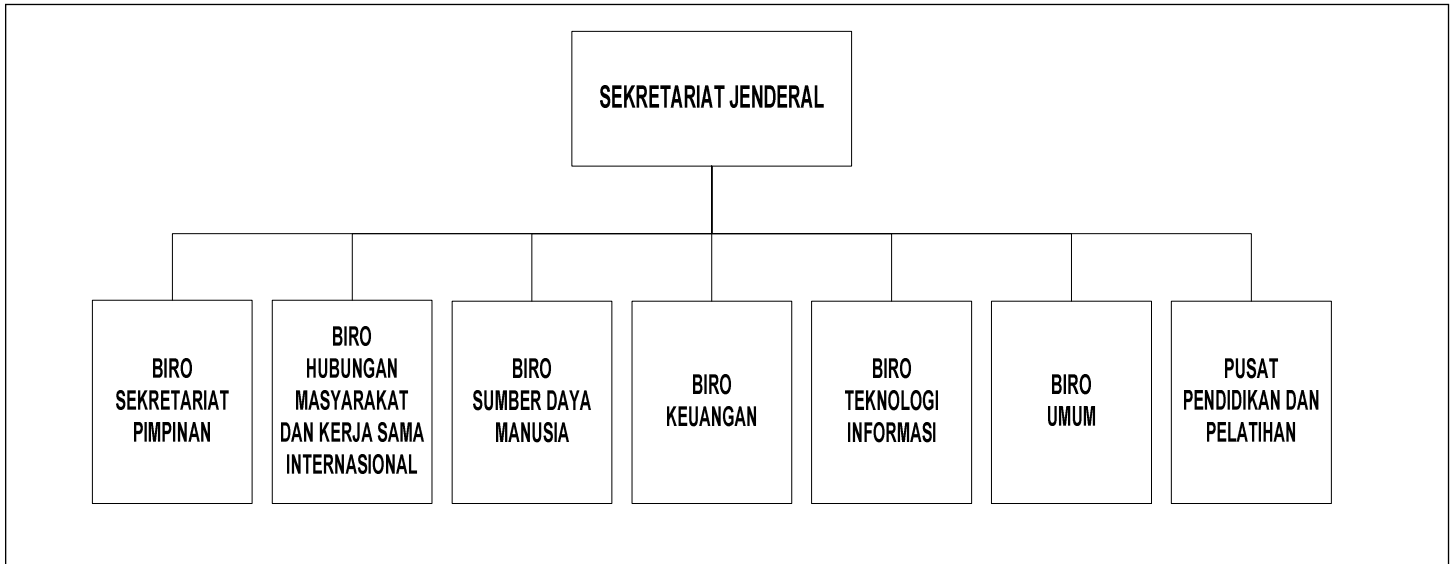

**STRUKTUR ORGANISASI
BIRO SEKRETARIAT PIMPINAN**

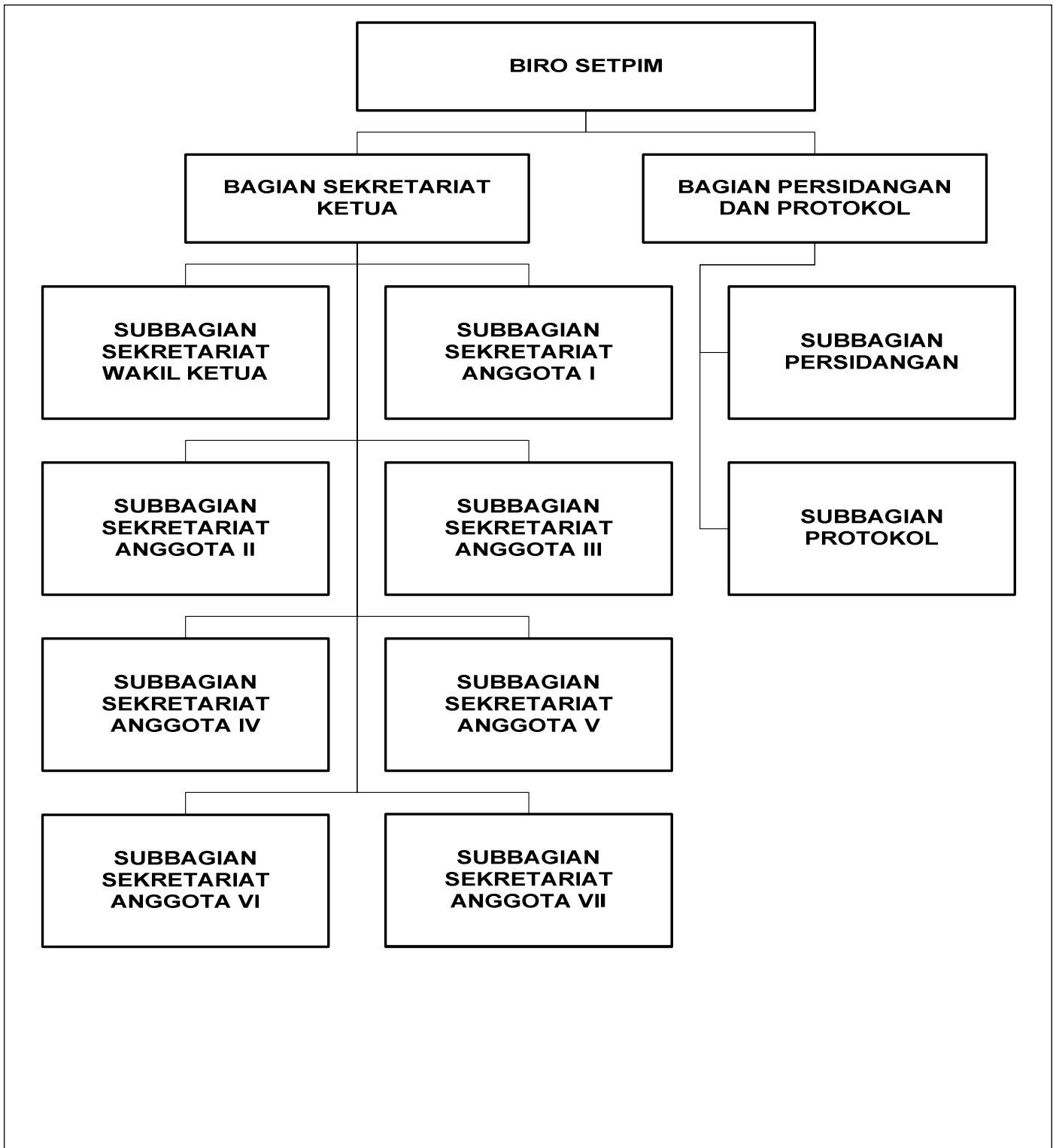

**STRUKTUR ORGANISASI
BIRO HUBUNGAN MASYARAKAT DAN INTERNASIONAL**

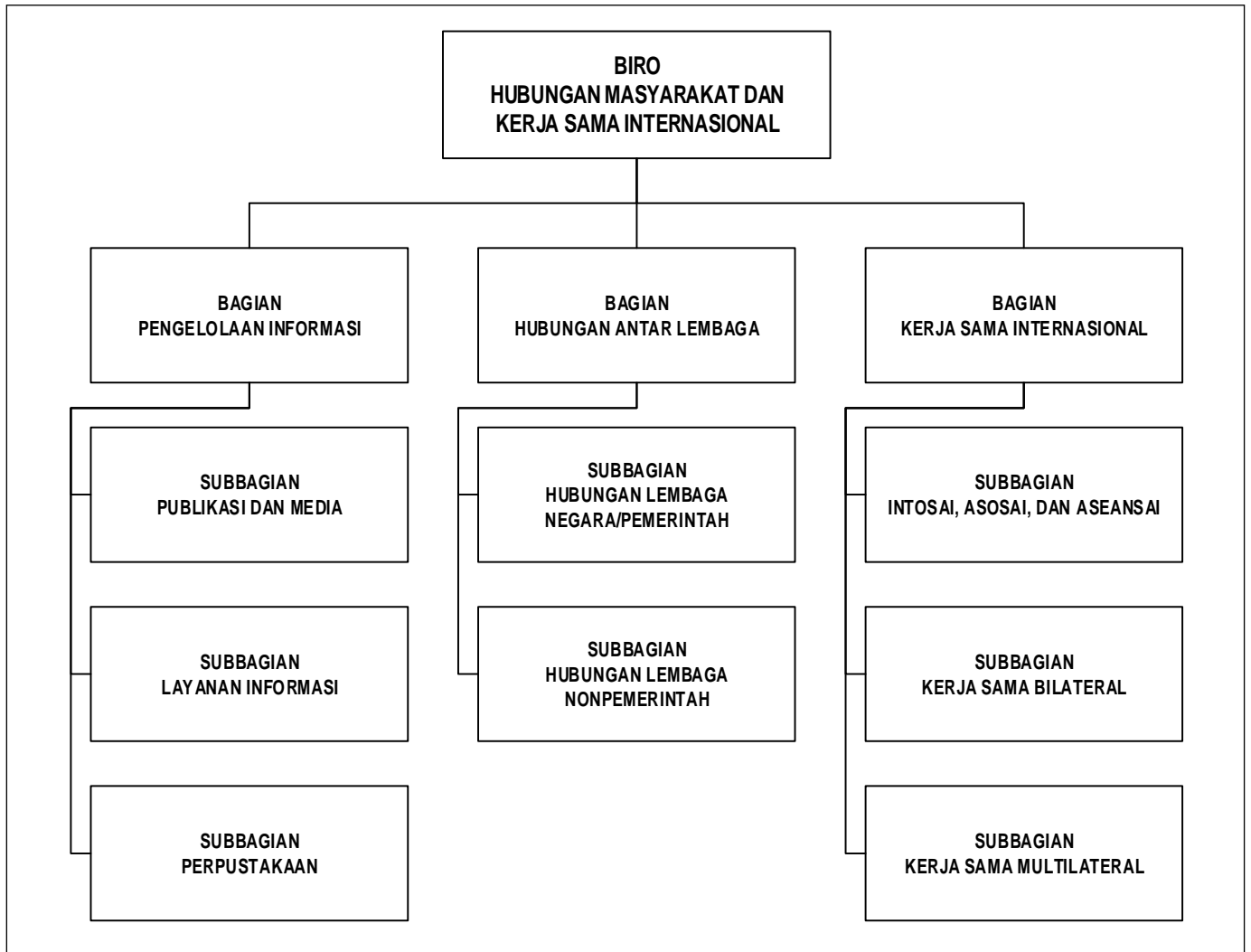

**STRUKTUR ORGANISASI
BIRO SUMBER DAYA MANUSIA**

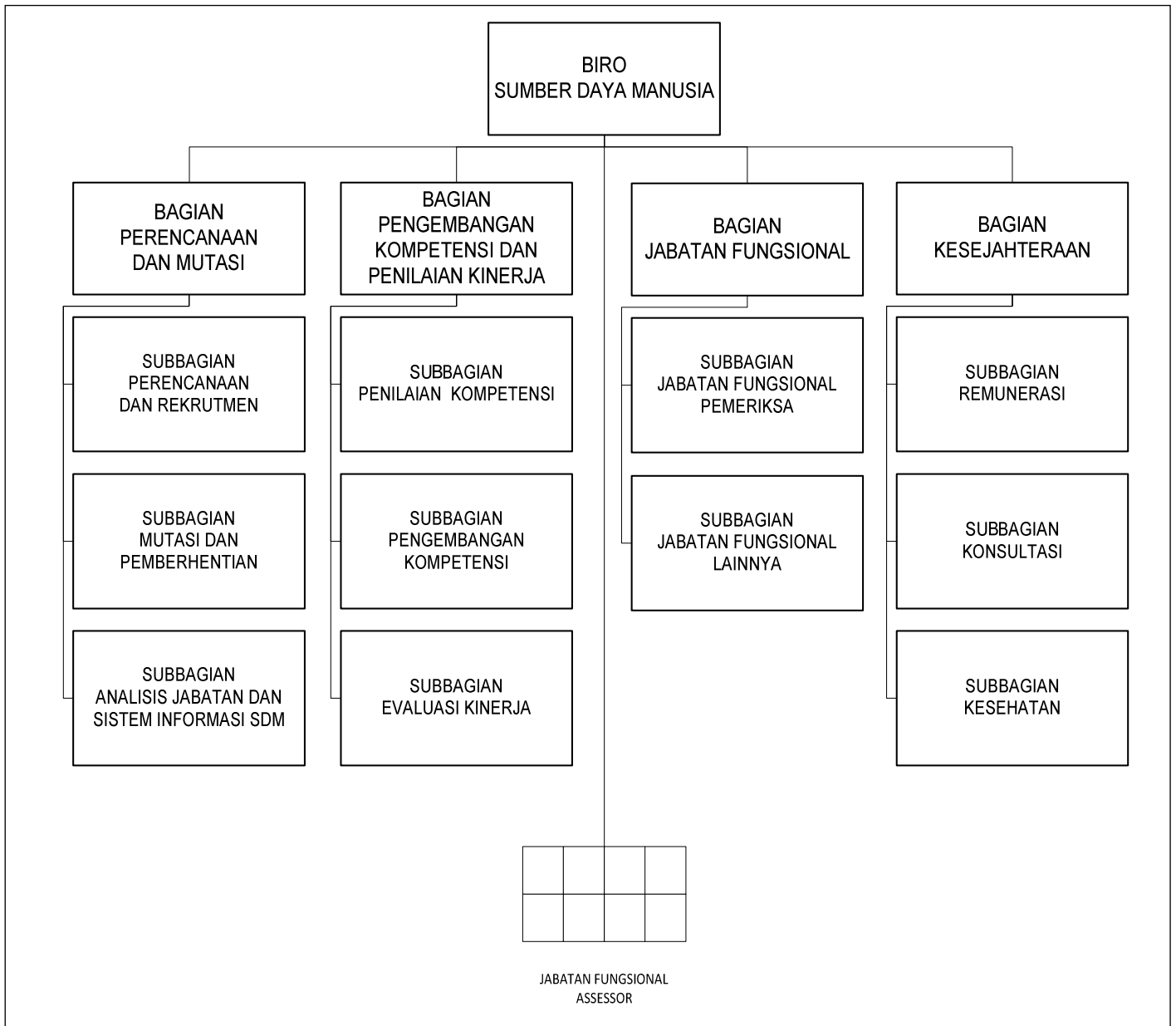

**STRUKTUR ORGANISASI
BIRO KEUANGAN**

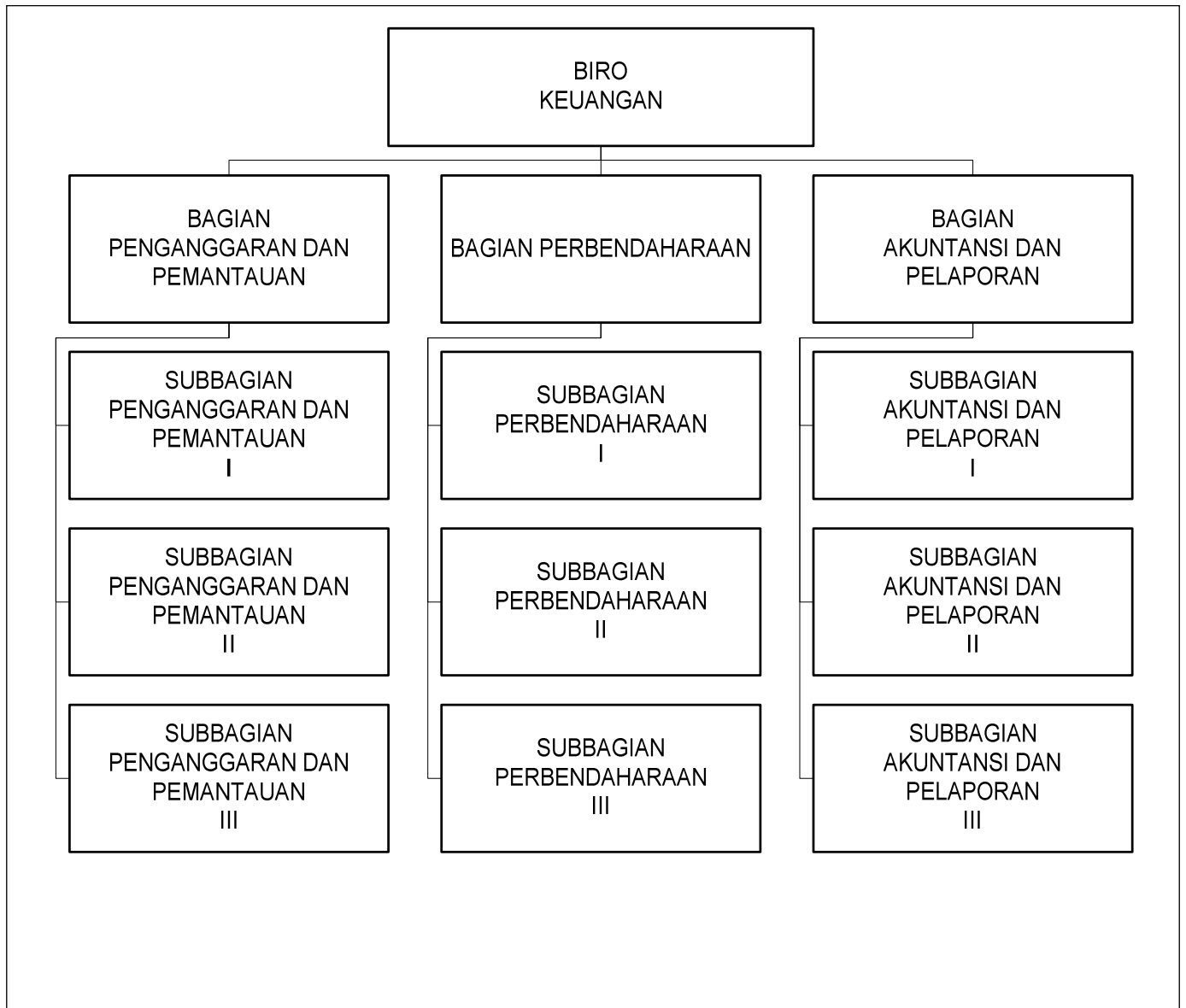

**STRUKTUR ORGANISASI
BIRO TEKNOLOGI INFORMASI**

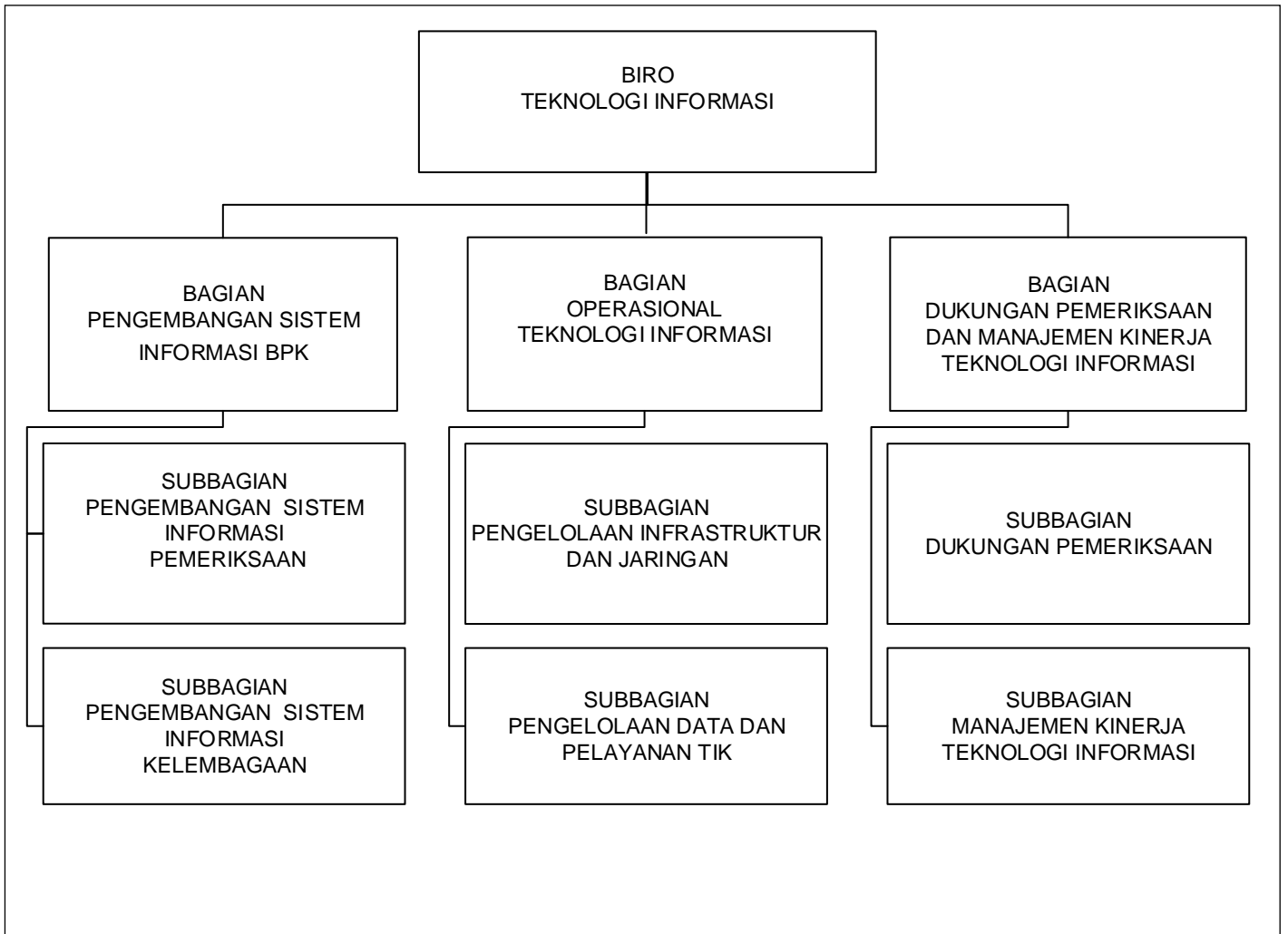

**STRUKTUR ORGANISASI
BIRO UMUM**

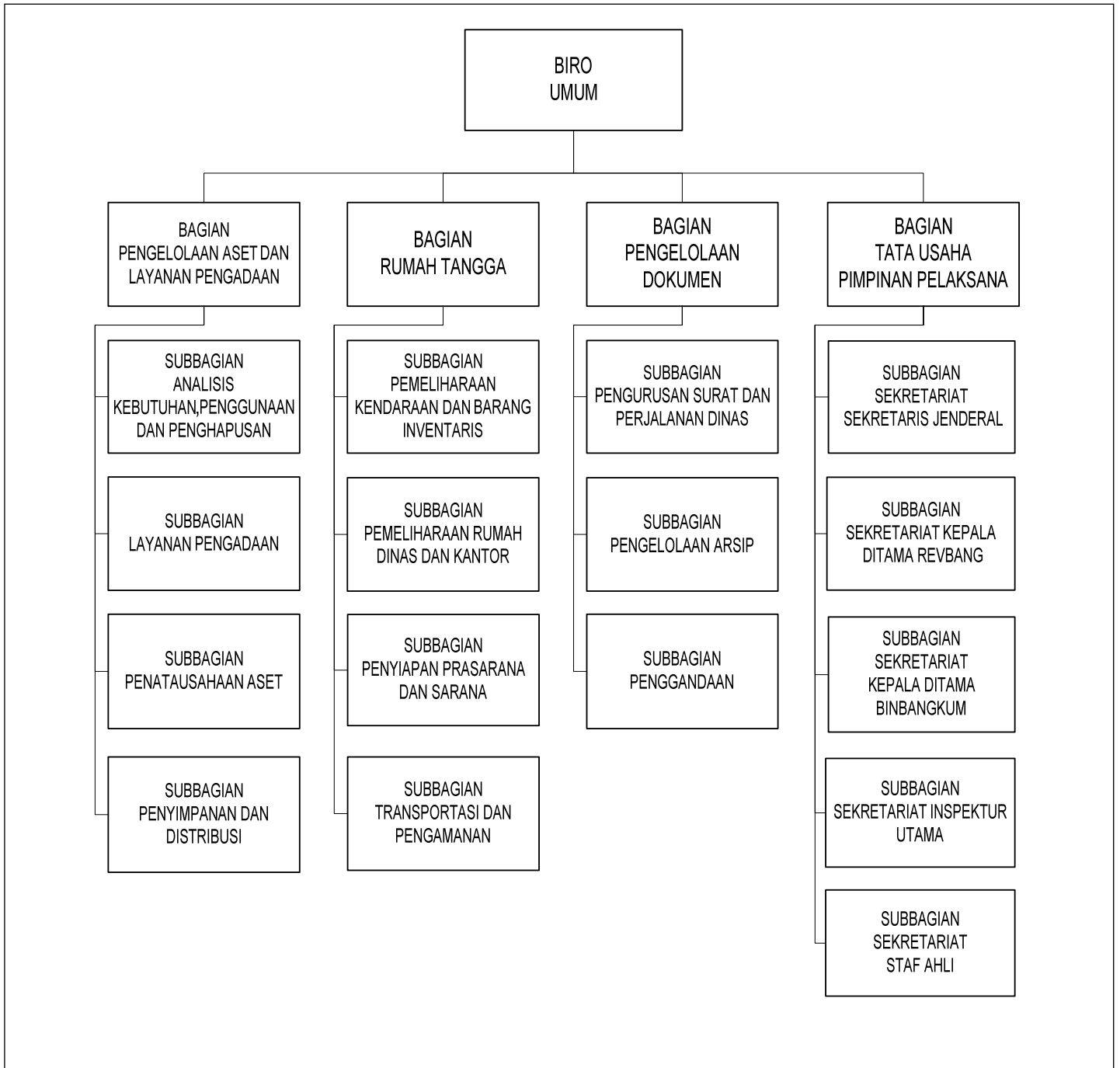

**STRUKTUR ORGANISASI
PUSAT PENDIDIKAN DAN PELATIHAN**

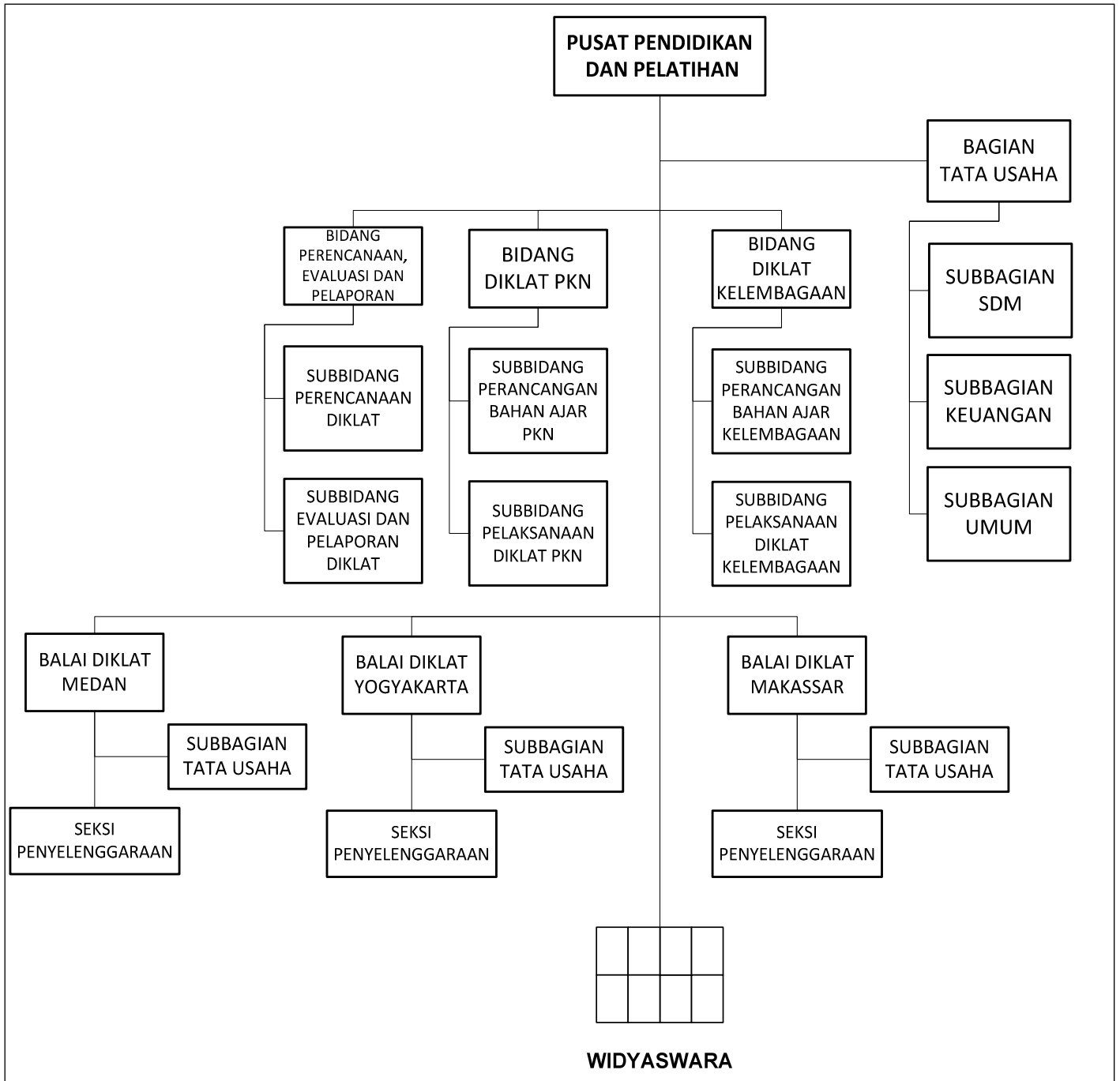

WAKIL KETUA,

ttd

HASAN BISRI

**KETUA
BADAN PEMERIKSA KEUANGAN
REPUBLIK INDONESIA,**

ttd

RIZAL DJALIL

Salinan sesuai dengan aslinya
BADAN PEMERIKSA KEUANGAN REPUBLIK INDONESIA
 Kepala Direktorat Utama Pembinaan dan Pengembangan
 Hukum Pemeriksaan Keuangan Negara,

ttd

NIZAM BURHANUDDIN

**STRUKTUR ORGANISASI
INSPEKTORAT UTAMA**

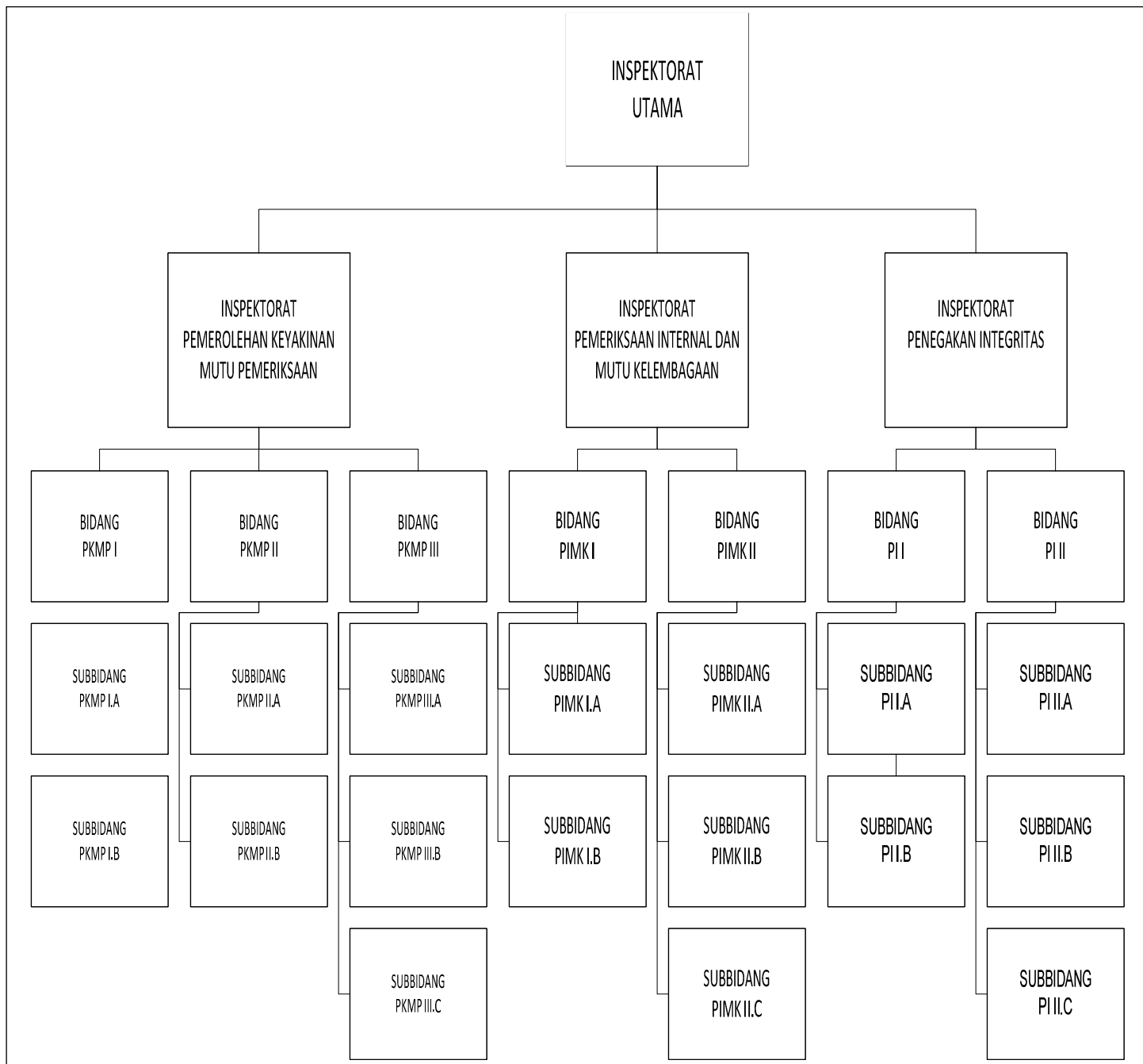

WAKIL KETUA,

ttd

HASAN BISRI

**KETUA
BADAN PEMERIKSA KEUANGAN
REPUBLIK INDONESIA,**

ttd

RIZAL DJALIL

Salinan sesuai dengan aslinya
BADAN PEMERIKSA KEUANGAN REPUBLIK INDONESIA
Kepala Direktorat Utama Pembinaan dan Pengembangan
Hukum Pemeriksaan Keuangan Negara,

ttd

NIZAM BURHANUDDIN

**STRUKTUR ORGANISASI
 DITAMA REVBANG**

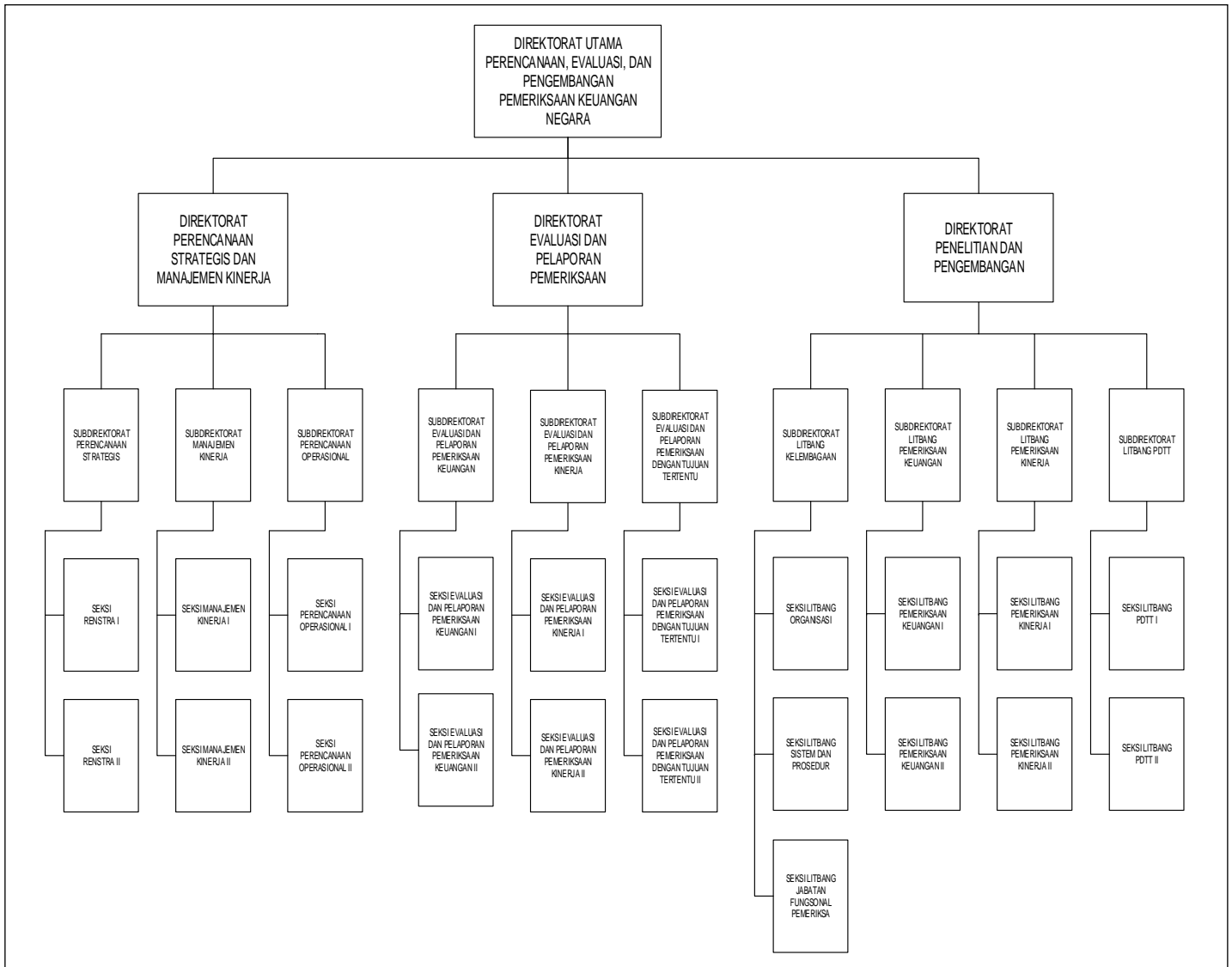

WAKIL KETUA,

ttd

HASAN BISRI

KETUA

**BADAN PEMERIKSA KEUANGAN
 REPUBLIK INDONESIA,**

ttd

RIZAL DJALIL

Salinan sesuai dengan aslinya
BADAN PEMERIKSA KEUANGAN REPUBLIK INDONESIA
 Kepala Direktorat Utama Pembinaan dan Pengembangan
 Hukum Pemeriksaan Keuangan Negara,

ttd

NIZAM BURHANUDDIN

**STRUKTUR ORGANISASI
DITAMA BINBANGKUM**

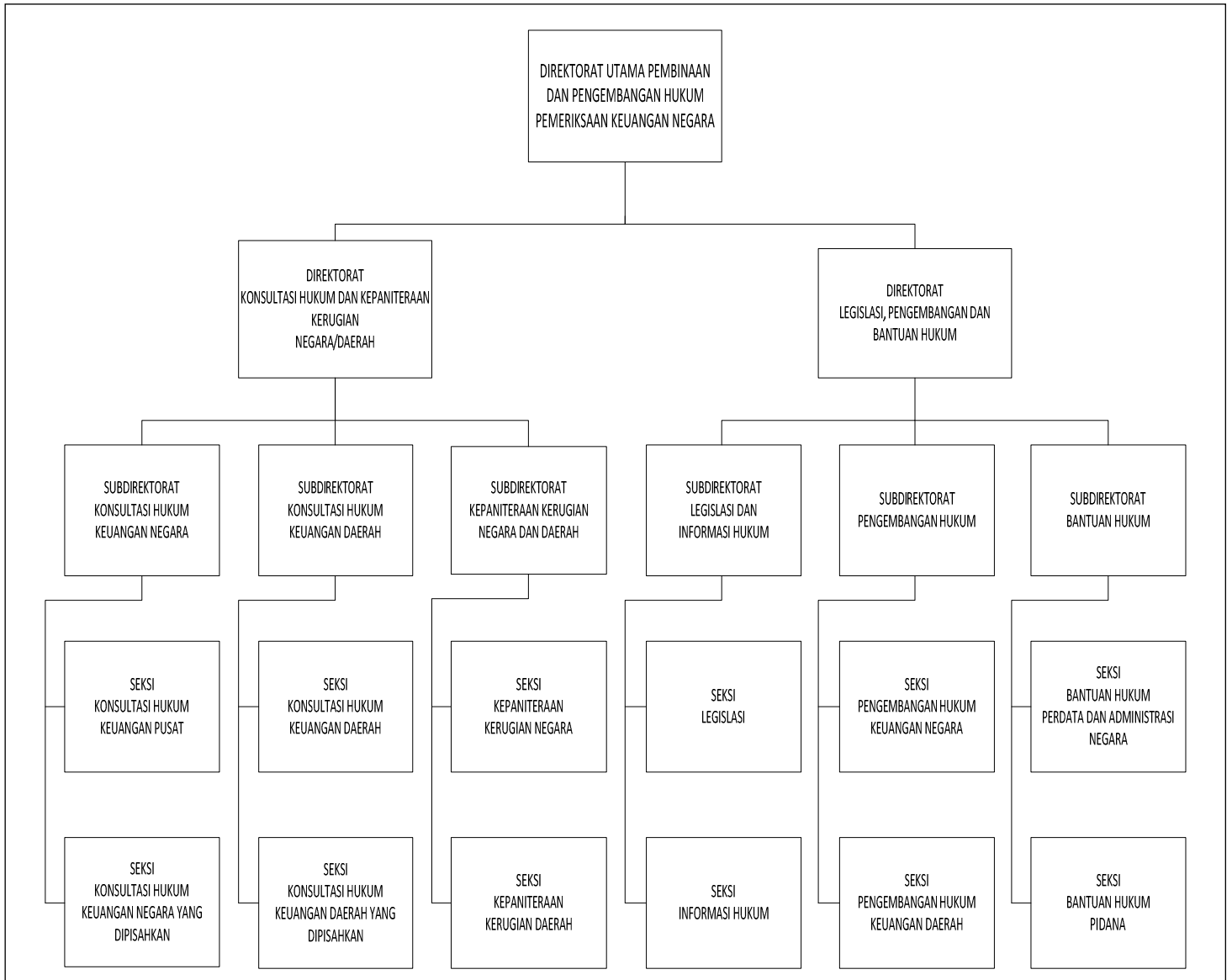

WAKIL KETUA,

ttd

HASAN BISRI

KETUA

**BADAN PEMERIKSA KEUANGAN
REPUBLIK INDONESIA,**

ttd

RIZAL DJALIL

Salinan sesuai dengan aslinya

**BADAN PEMERIKSA KEUANGAN REPUBLIK INDONESIA
Kepala Direktorat Utama Pembinaan dan Pengembangan
Hukum Pemeriksaan Keuangan Negara,**

ttd

NIZAM BURHANUDDIN

**STRUKTUR ORGANISASI
 AKN I**

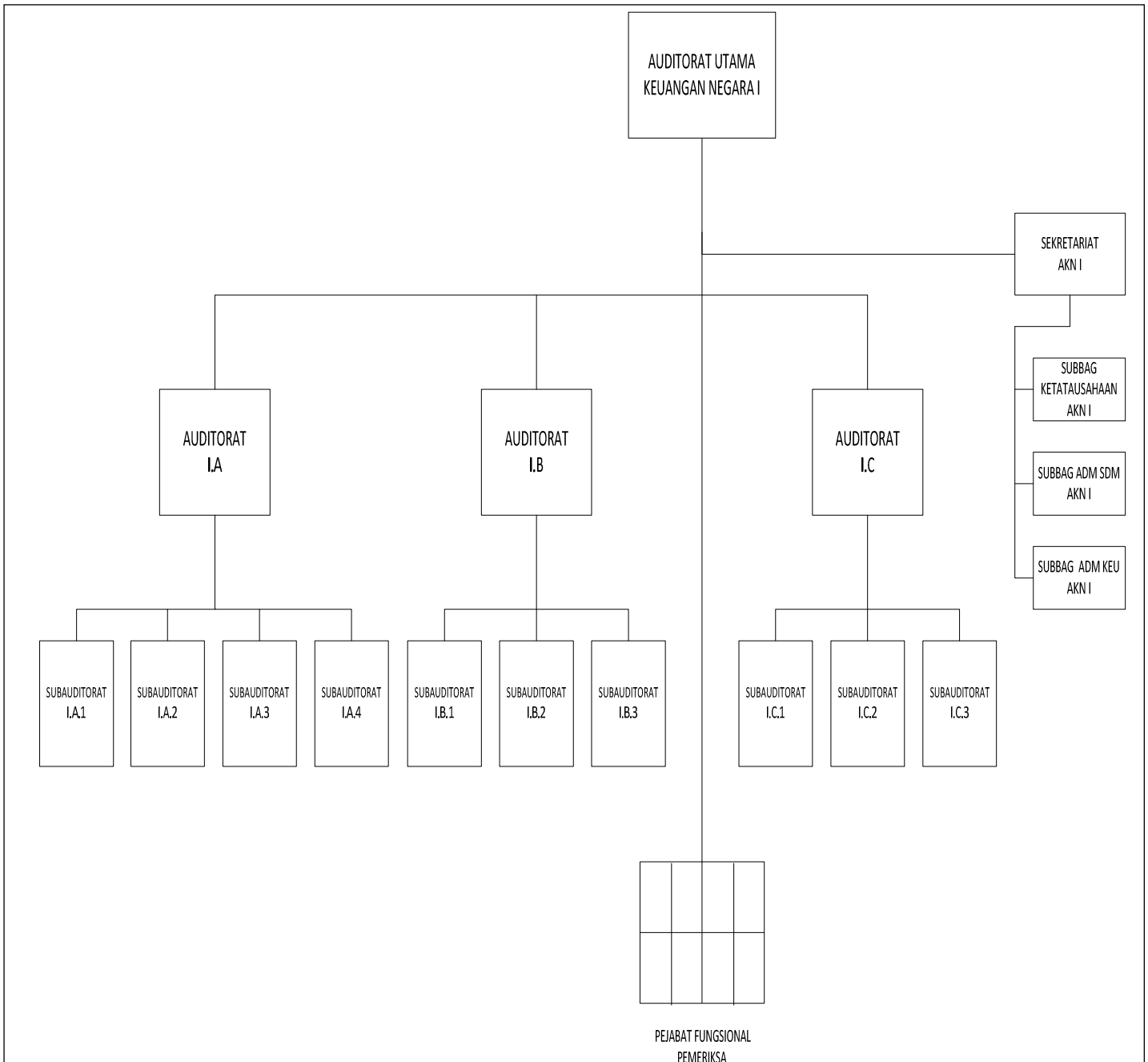

WAKIL KETUA,

ttd

HASAN BISRI

**KETUA
 BADAN PEMERIKSA KEUANGAN
 REPUBLIK INDONESIA,**

ttd

RIZAL DJALIL

Salinan sesuai dengan aslinya
BADAN PEMERIKSA KEUANGAN REPUBLIK INDONESIA
 Kepala Direktorat Utama Pembinaan dan Pengembangan
 Hukum Pemeriksaan Keuangan Negara,

ttd

NIZAM BURHANUDDIN

**STRUKTUR ORGANISASI
AKN II**

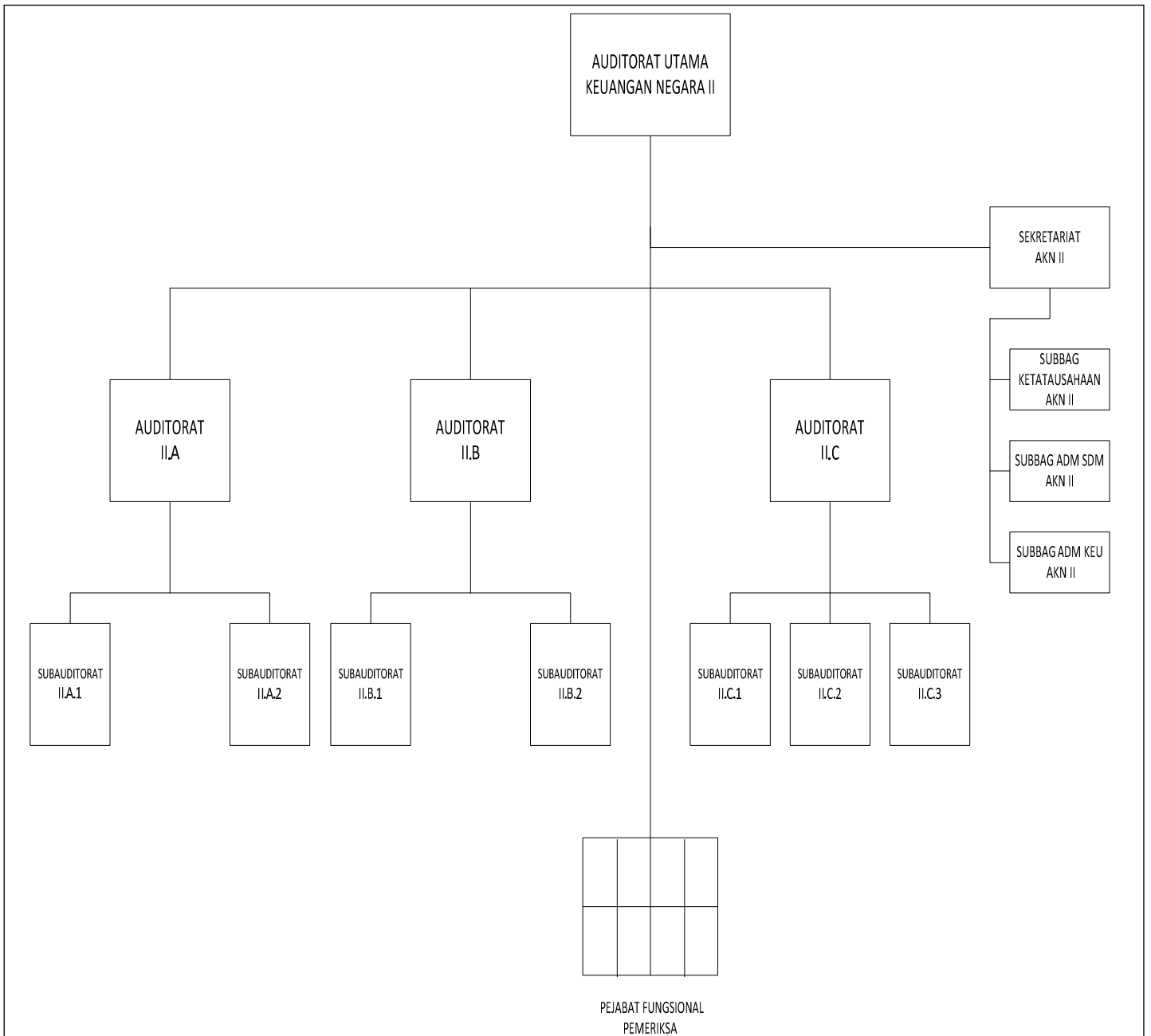

WAKIL KETUA,

ttd

HASAN BISRI

**KETUA
BADAN PEMERIKSA KEUANGAN
REPUBLIK INDONESIA,**

ttd

RIZAL DJALIL

Salinan sesuai dengan aslinya
BADAN PEMERIKSA KEUANGAN REPUBLIK INDONESIA
Kepala Direktorat Utama Pembinaan dan Pengembangan
Hukum Pemeriksaan Keuangan Negara,

ttd

NIZAM BURHANUDDIN

**STRUKTUR ORGANISASI
AKN III**

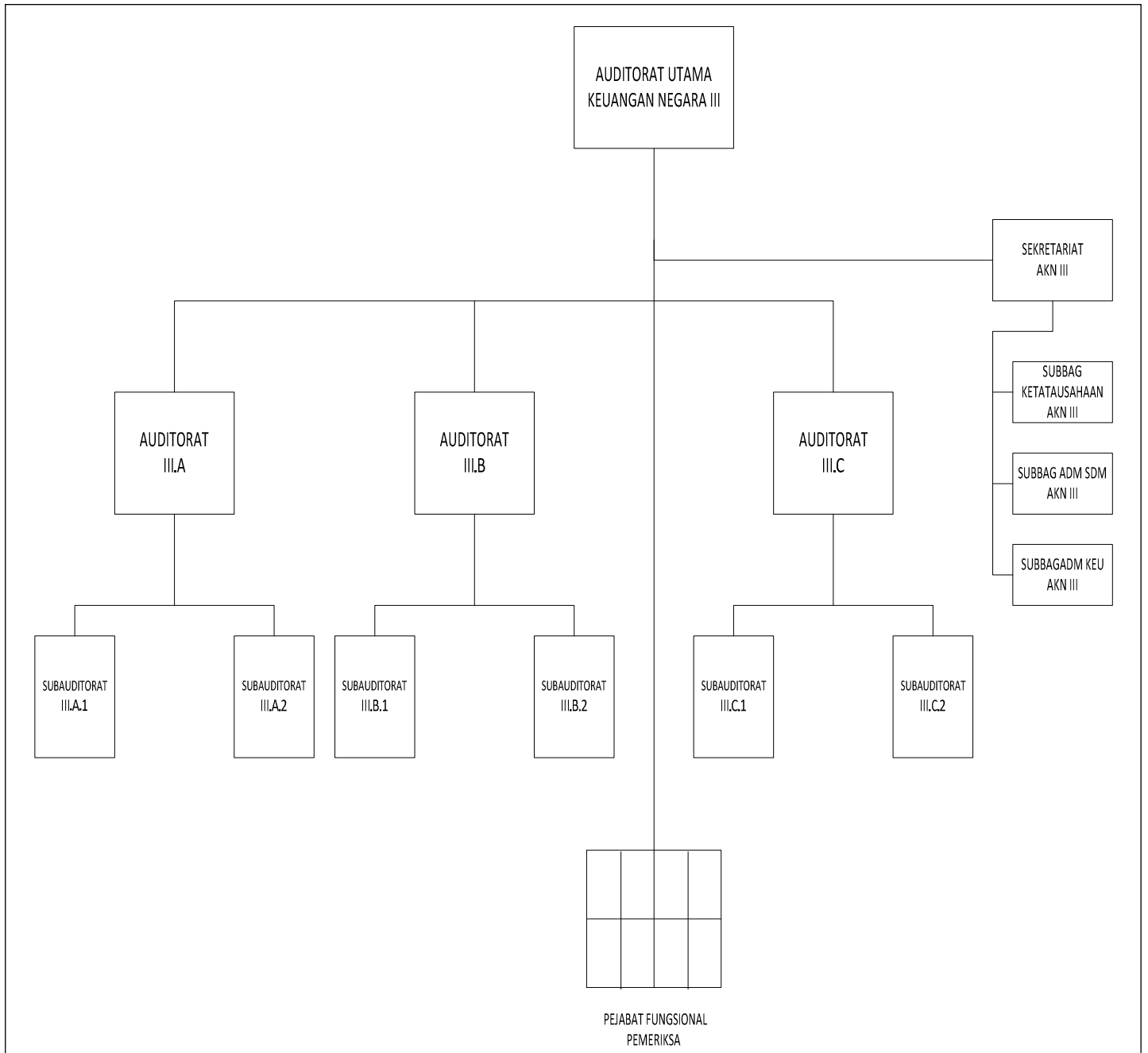

WAKIL KETUA,

ttd

HASAN BISRI

**KETUA
BADAN PEMERIKSA KEUANGAN
REPUBLIK INDONESIA,**

ttd

RIZAL DJALIL

Salinan sesuai dengan aslinya
BADAN PEMERIKSA KEUANGAN REPUBLIK INDONESIA
Kepala Direktorat Utama Pembinaan dan Pengembangan
Hukum Pemeriksaan Keuangan Negara,

ttd

NIZAM BURHANUDDIN

**STRUKTUR ORGANISASI
AKN IV**

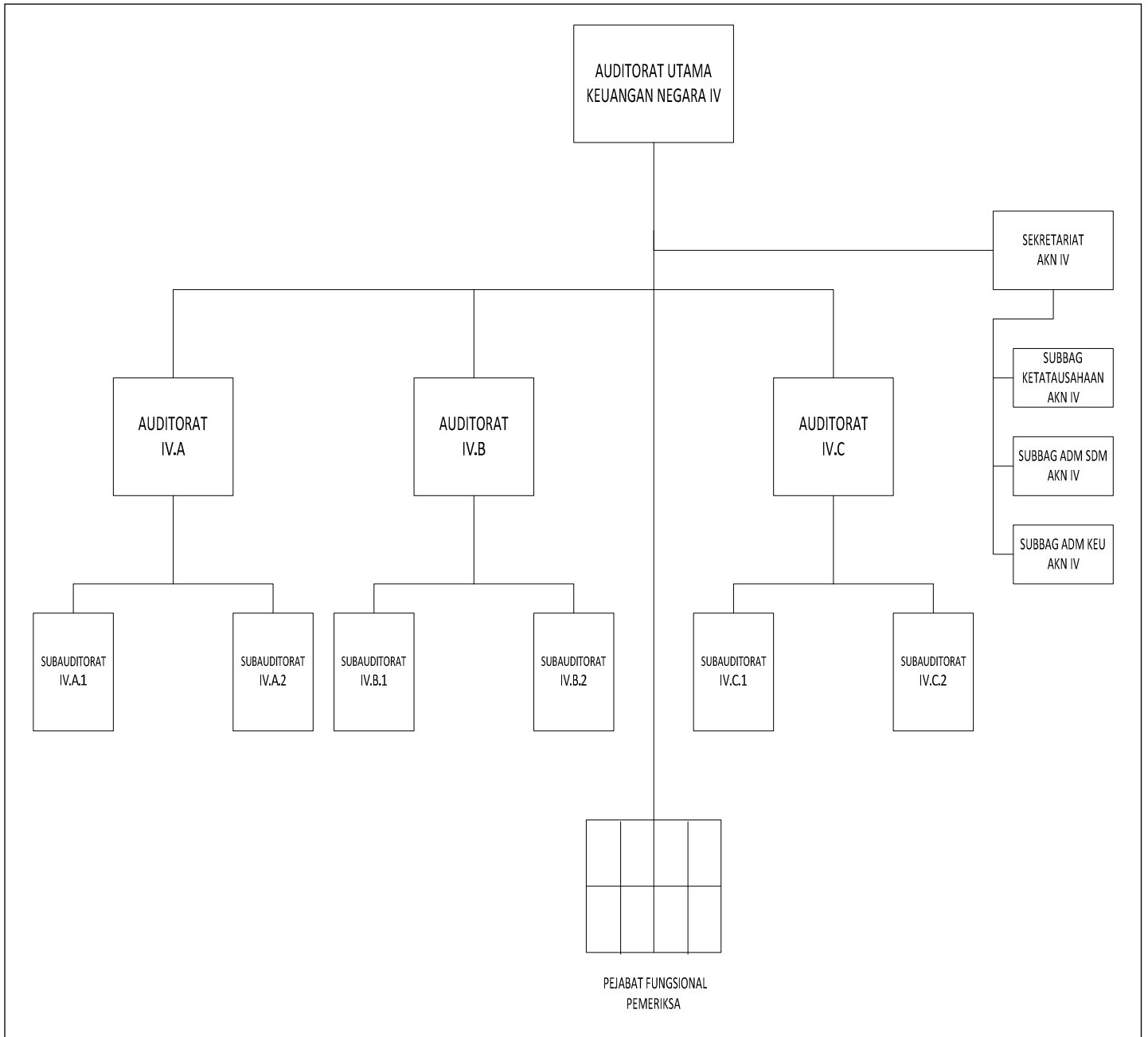

WAKIL KETUA,

ttd

HASAN BISRI

**KETUA
BADAN PEMERIKSA KEUANGAN
REPUBLIK INDONESIA,**

ttd

RIZAL DJALIL

Salinan sesuai dengan aslinya
BADAN PEMERIKSA KEUANGAN REPUBLIK INDONESIA
Kepala Direktorat Utama Pembinaan dan Pengembangan
Hukum Pemeriksaan Keuangan Negara,

ttd

NIZAM BURHANUDDIN

**STRUKTUR ORGANISASI
AKN V**

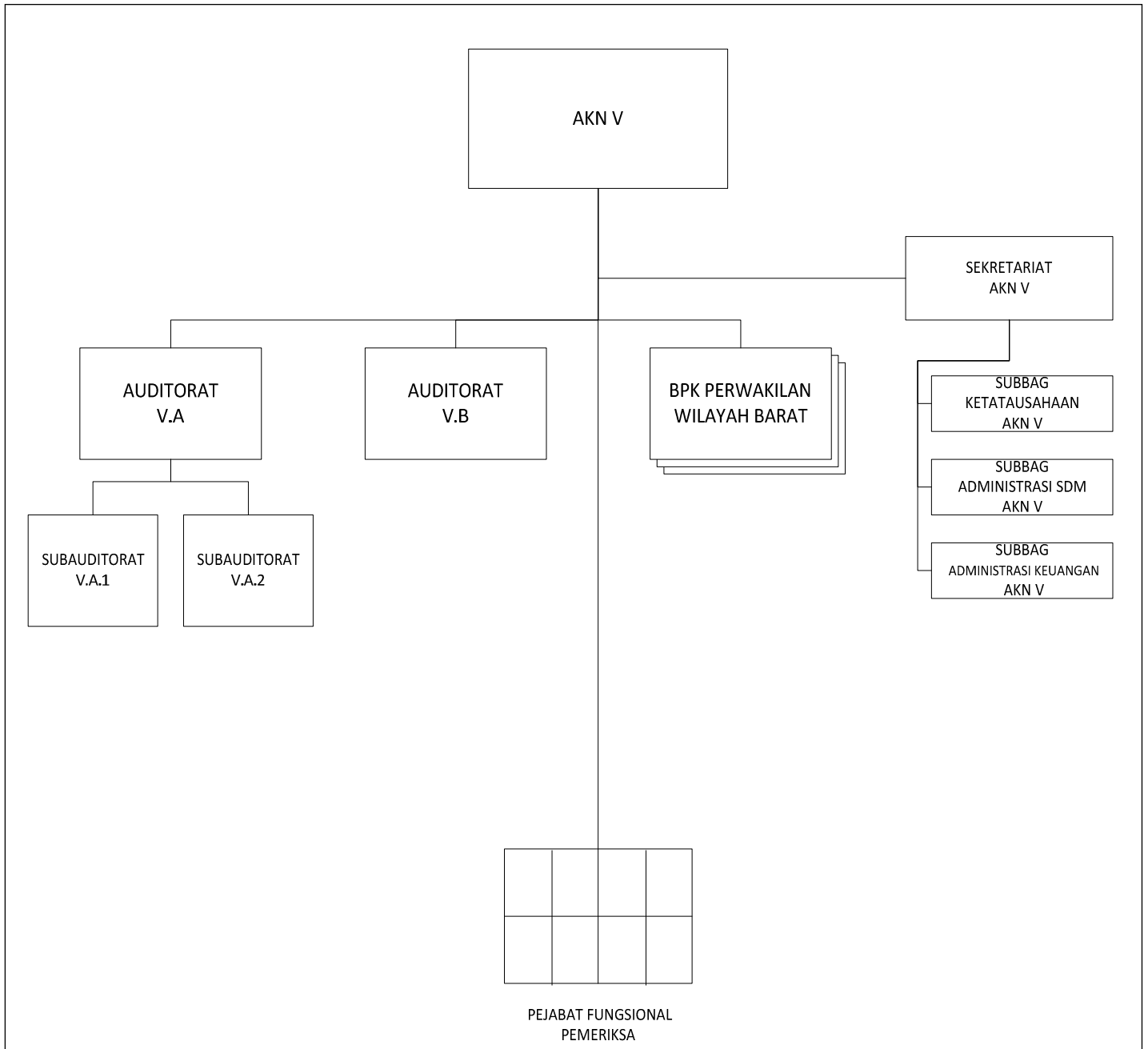

WAKIL KETUA,

ttd

HASAN BISRI

**KETUA
BADAN PEMERIKSA KEUANGAN
REPUBLIK INDONESIA,**

ttd

RIZAL DJALIL

Salinan sesuai dengan aslinya
BADAN PEMERIKSA KEUANGAN REPUBLIK INDONESIA
Kepala Direktorat Utama Pembinaan dan Pengembangan
Hukum Pemeriksaan Keuangan Negara,

ttd

NIZAM BURHANUDDIN

**STRUKTUR ORGANISASI
BPK PERWAKILAN PROVINSI ACEH**

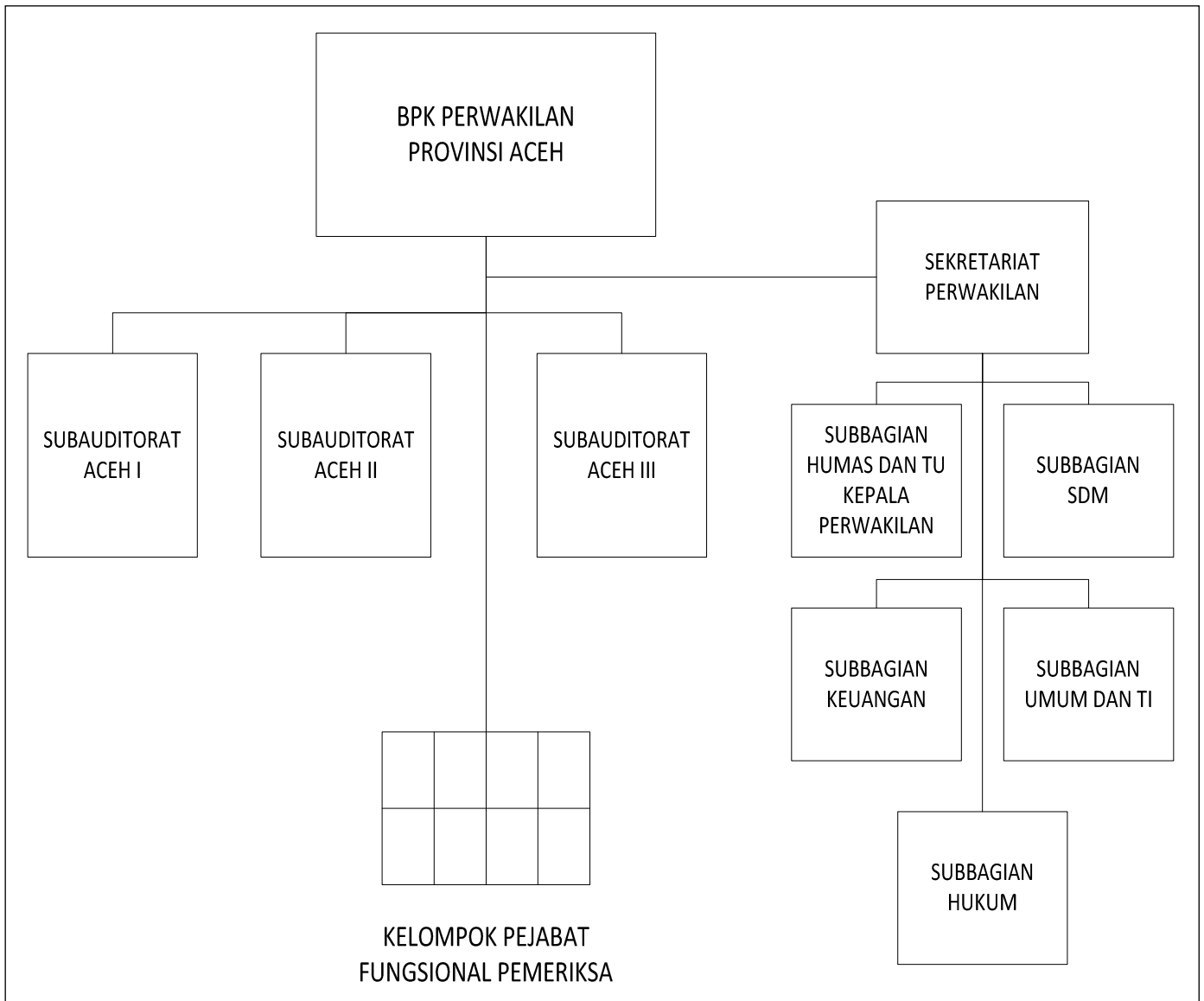

WAKIL KETUA,

ttd

HASAN BISRI

KETUA

**BADAN PEMERIKSA KEUANGAN
REPUBLIK INDONESIA,**

ttd

RIZAL DJALIL

Salinan sesuai dengan aslinya

BADAN PEMERIKSA KEUANGAN REPUBLIK INDONESIA
Kepala Direktorat Utama Pembinaan dan Pengembangan
Hukum Pemeriksaan Keuangan Negara,

ttd

NIZAM BURHANUDDIN

**STRUKTUR ORGANISASI
BPK PERWAKILAN PROVINSI SUMATERA UTARA**

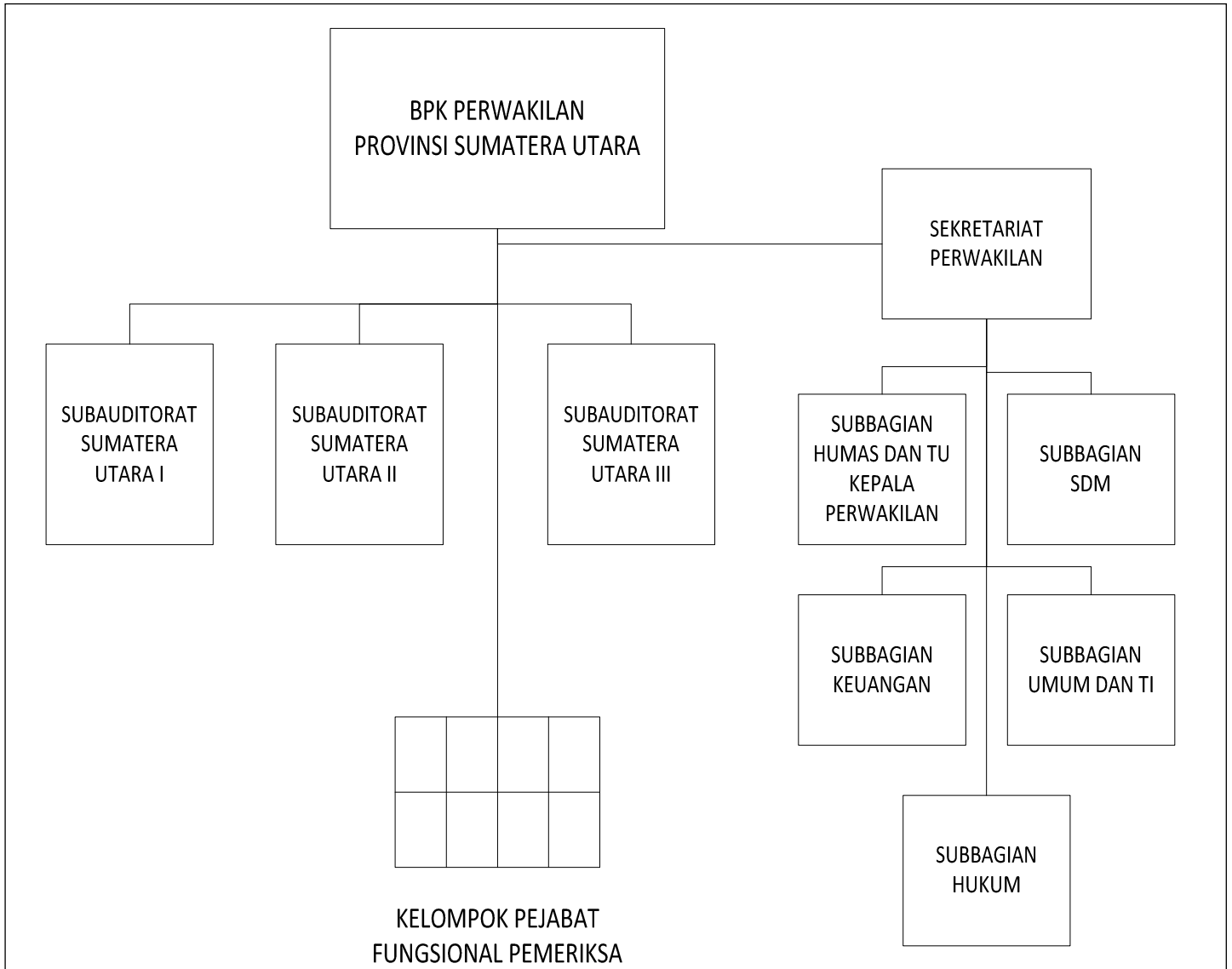

WAKIL KETUA,

ttd

HASAN BISRI

KETUA

**BADAN PEMERIKSA KEUANGAN
REPUBLIK INDONESIA,**

ttd

RIZAL DJALIL

Salinan sesuai dengan aslinya

BADAN PEMERIKSA KEUANGAN REPUBLIK INDONESIA
Kepala Direktorat Utama Pembinaan dan Pengembangan
Hukum Pemeriksaan Keuangan Negara,

ttd

NIZAM BURHANUDDIN

**STRUKTUR ORGANISASI
BPK PERWAKILAN PROVINSI SUMATERA BARAT**

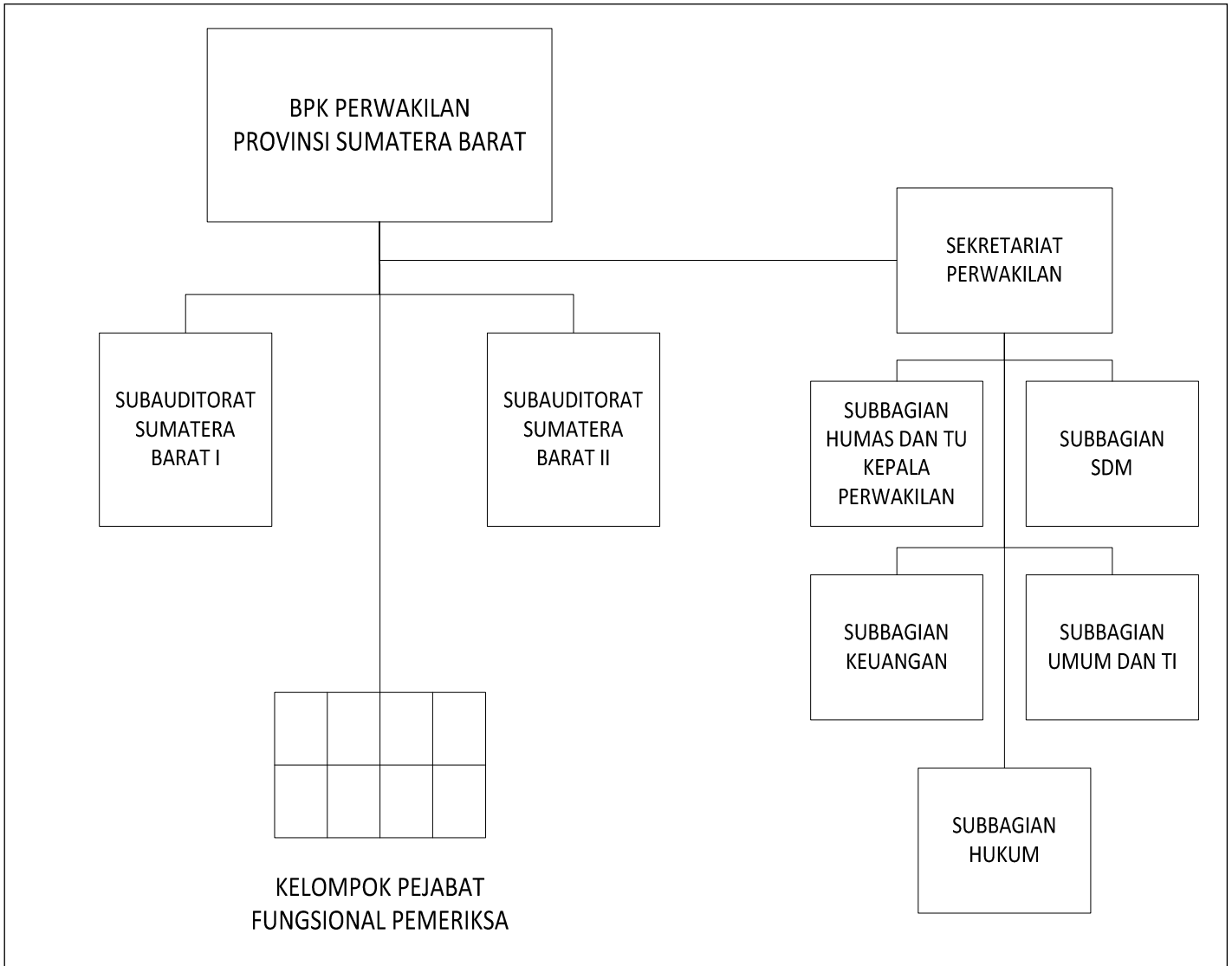

WAKIL KETUA,

ttd

HASAN BISRI

**KETUA
BADAN PEMERIKSA KEUANGAN
REPUBLIK INDONESIA,**

ttd

RIZAL DJALIL

Salinan sesuai dengan aslinya
BADAN PEMERIKSA KEUANGAN REPUBLIK INDONESIA
Kepala Direktorat Utama Pembinaan dan Pengembangan
Hukum Pemeriksaan Keuangan Negara,

ttd

NIZAM BURHANUDDIN

**STRUKTUR ORGANISASI
BPK PERWAKILAN PROVINSI RIAU**

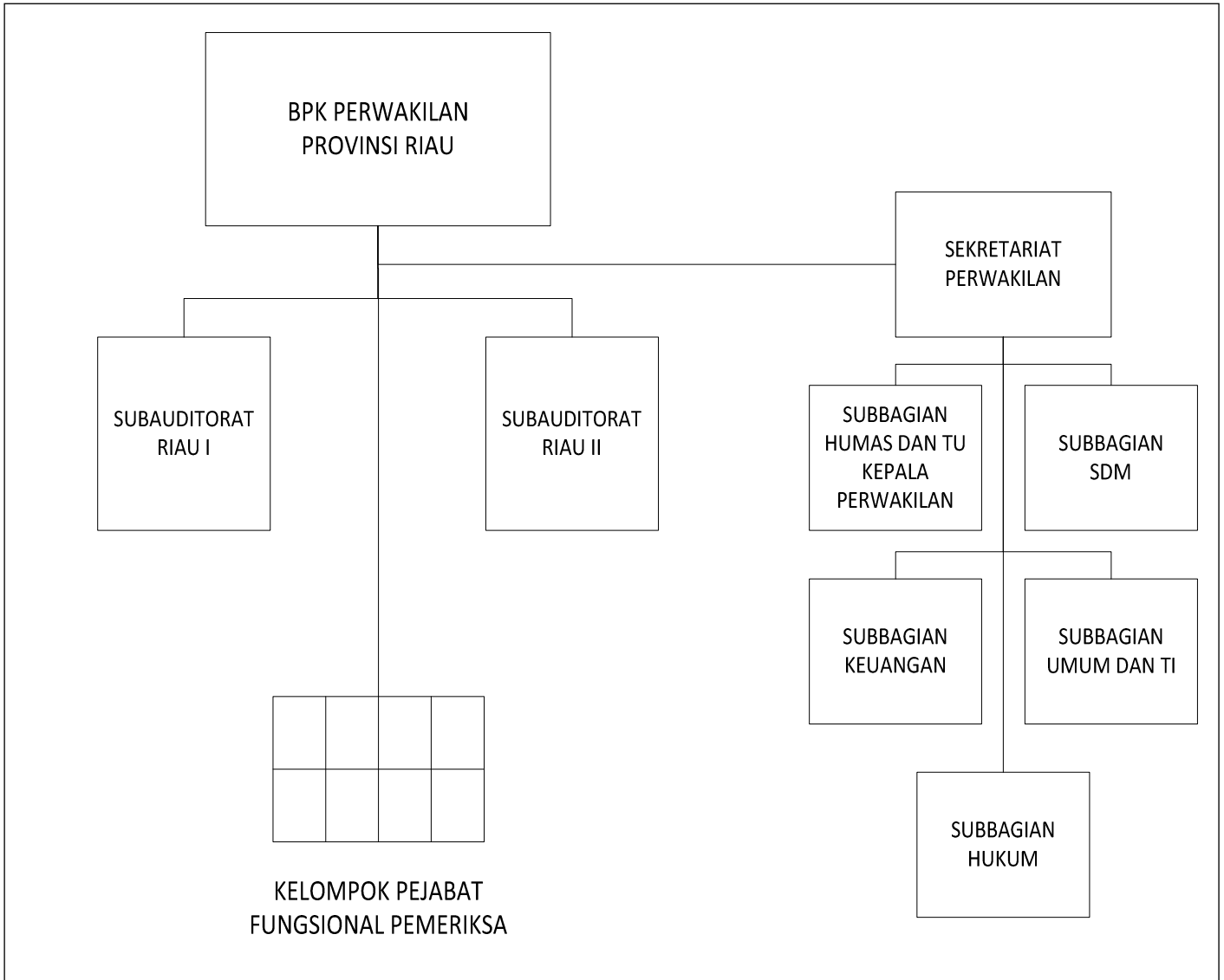

WAKIL KETUA,

ttd

HASAN BISRI

KETUA

**BADAN PEMERIKSA KEUANGAN
REPUBLIK INDONESIA,**

ttd

RIZAL DJALIL

Salinan sesuai dengan aslinya
BADAN PEMERIKSA KEUANGAN REPUBLIK INDONESIA
Kepala Direktorat Utama Pembinaan dan Pengembangan
Hukum Pemeriksaan Keuangan Negara,

ttd

NIZAM BURHANUDDIN

**STRUKTUR ORGANISASI
BPK PERWAKILAN PROVINSI KEPULAUAN RIAU**

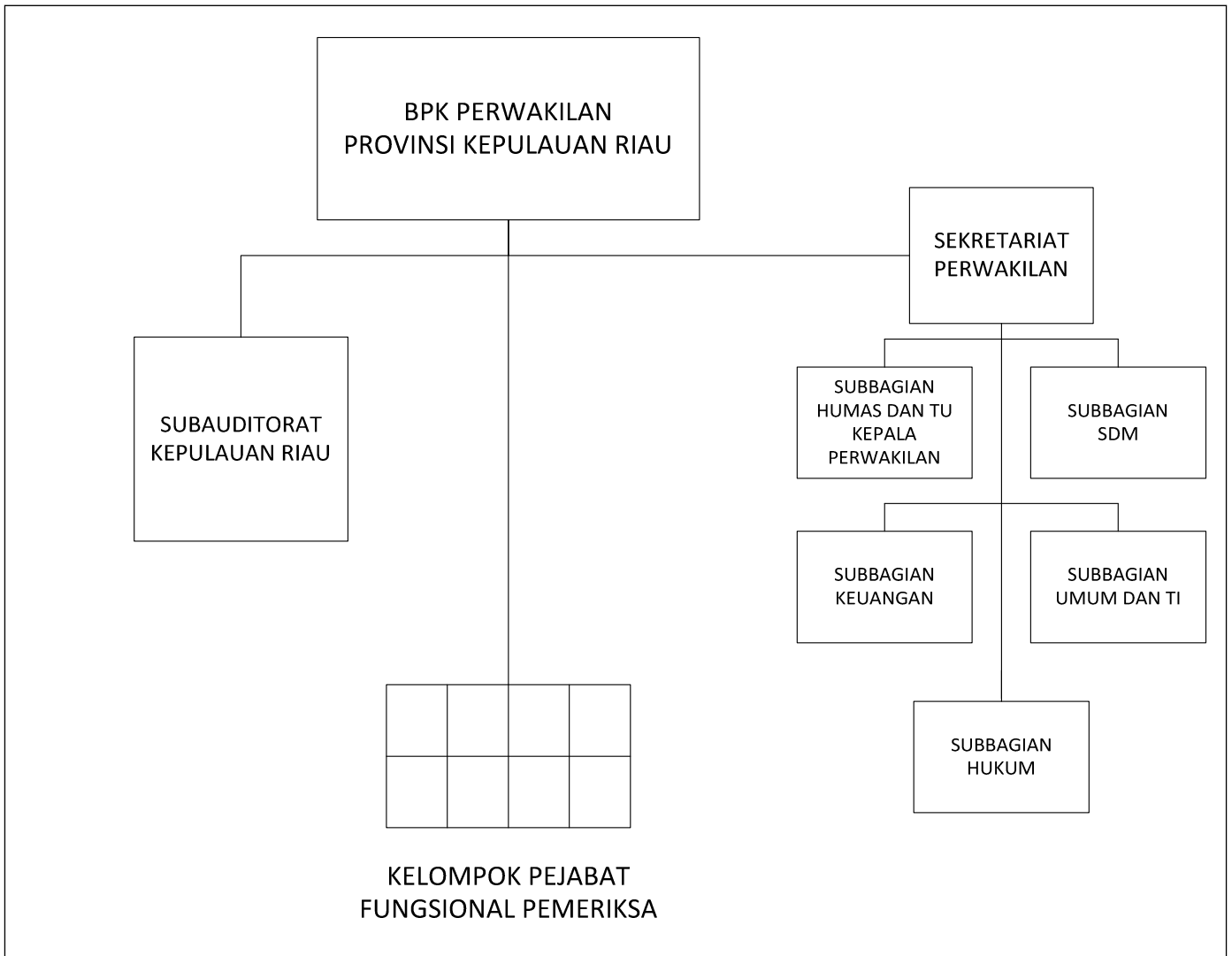

WAKIL KETUA,

ttd

HASAN BISRI

**KETUA
BADAN PEMERIKSA KEUANGAN
REPUBLIK INDONESIA,**

ttd

RIZAL DJALIL

Salinan sesuai dengan aslinya
BADAN PEMERIKSA KEUANGAN REPUBLIK INDONESIA
Kepala Direktorat Utama Pembinaan dan Pengembangan
Hukum Pemeriksaan Keuangan Negara,

ttd

NIZAM BURHANUDDIN

**STRUKTUR ORGANISASI
BPK PERWAKILAN PROVINSI SUMATERA SELATAN**

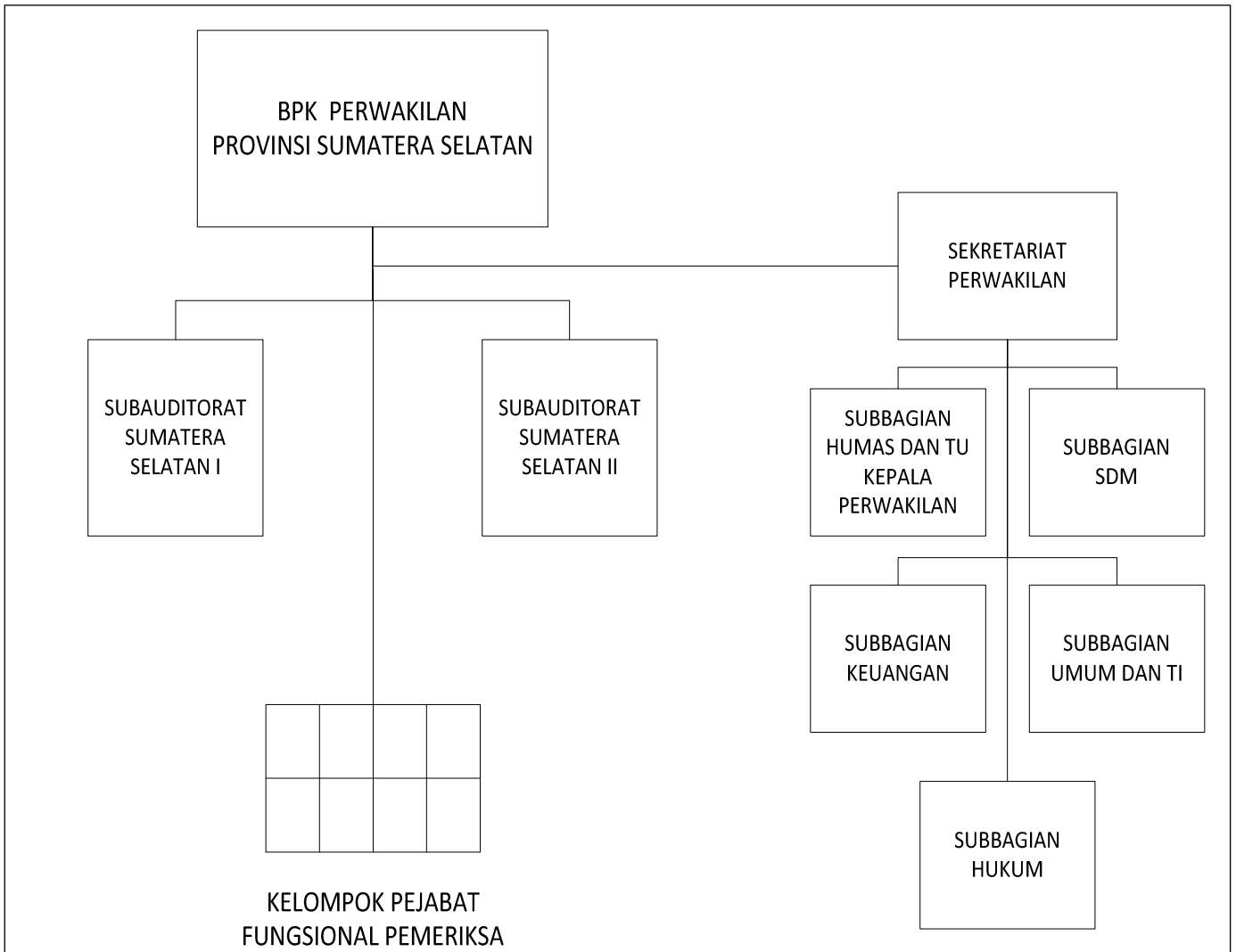

WAKIL KETUA,

ttd

HASAN BISRI

KETUA

**BADAN PEMERIKSA KEUANGAN
REPUBLIK INDONESIA,**

ttd

RIZAL DJALIL

Salinan sesuai dengan aslinya

BADAN PEMERIKSA KEUANGAN REPUBLIK INDONESIA
Kepala Direktorat Utama Pembinaan dan Pengembangan
Hukum Pemeriksaan Keuangan Negara,

ttd

NIZAM BURHANUDDIN

**STRUKTUR ORGANISASI
BPK PERWAKILAN PROVINSI JAMBI**

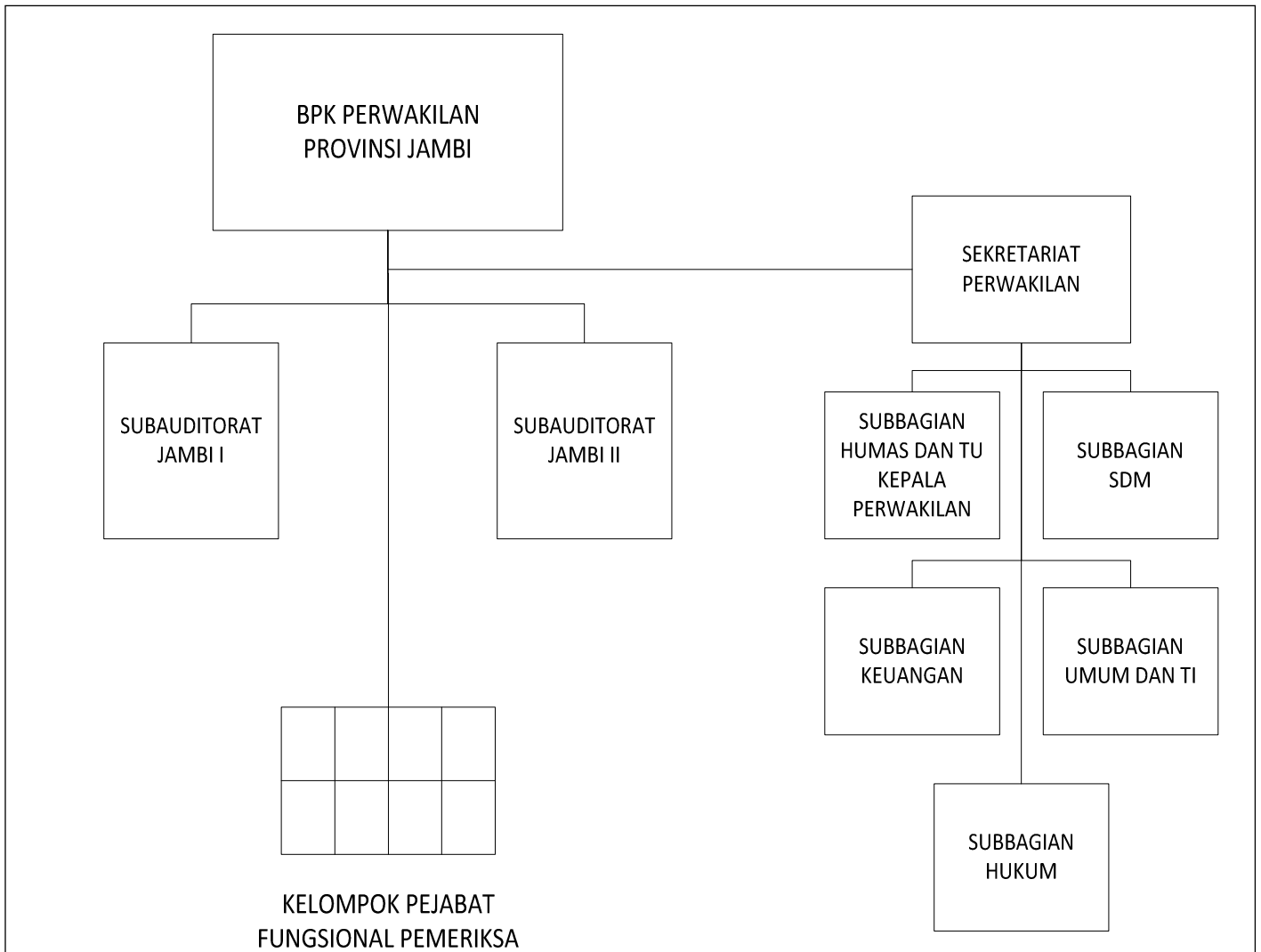

WAKIL KETUA,

ttd

HASAN BISRI

KETUA

**BADAN PEMERIKSA KEUANGAN
REPUBLIK INDONESIA,**

ttd

RIZAL DJALIL

Salinan sesuai dengan aslinya
BADAN PEMERIKSA KEUANGAN REPUBLIK INDONESIA
Kepala Direktorat Utama Pembinaan dan Pengembangan
Hukum Pemeriksaan Keuangan Negara,

ttd

NIZAM BURHANUDDIN

**STRUKTUR ORGANISASI
BPK PERWAKILAN PROVINSI KEPULAUAN BANGKA BELITUNG**

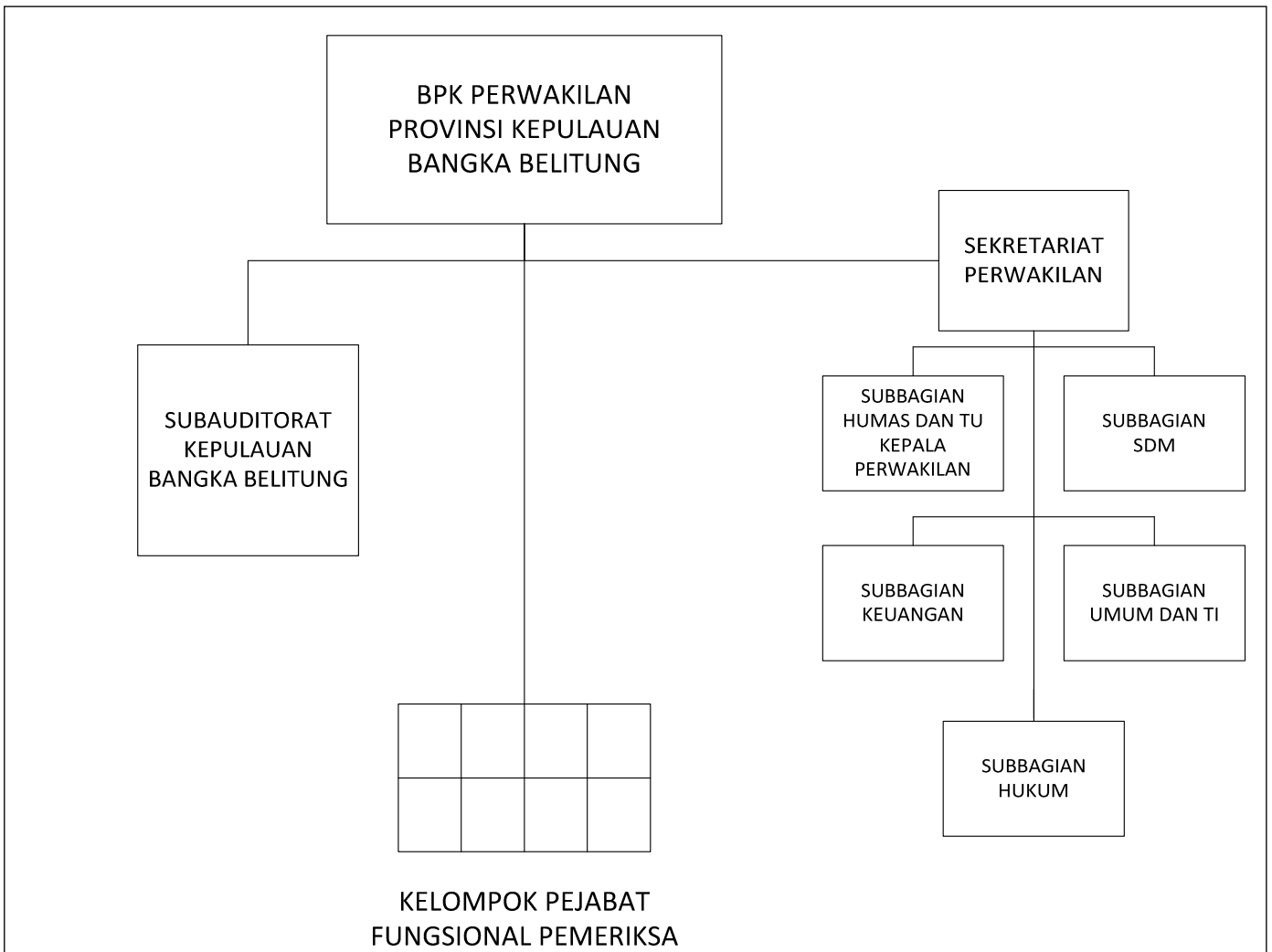

WAKIL KETUA,

ttd

HASAN BISRI

**KETUA
BADAN PEMERIKSA KEUANGAN
REPUBLIK INDONESIA,**

ttd

RIZAL DJALIL

Salinan sesuai dengan aslinya
BADAN PEMERIKSA KEUANGAN REPUBLIK INDONESIA
Kepala Direktorat Utama Pembinaan dan Pengembangan
Hukum Pemeriksaan Keuangan Negara,

ttd

NIZAM BURHANUDDIN

**STRUKTUR ORGANISASI
BPK PERWAKILAN PROVINSI BENGKULU**

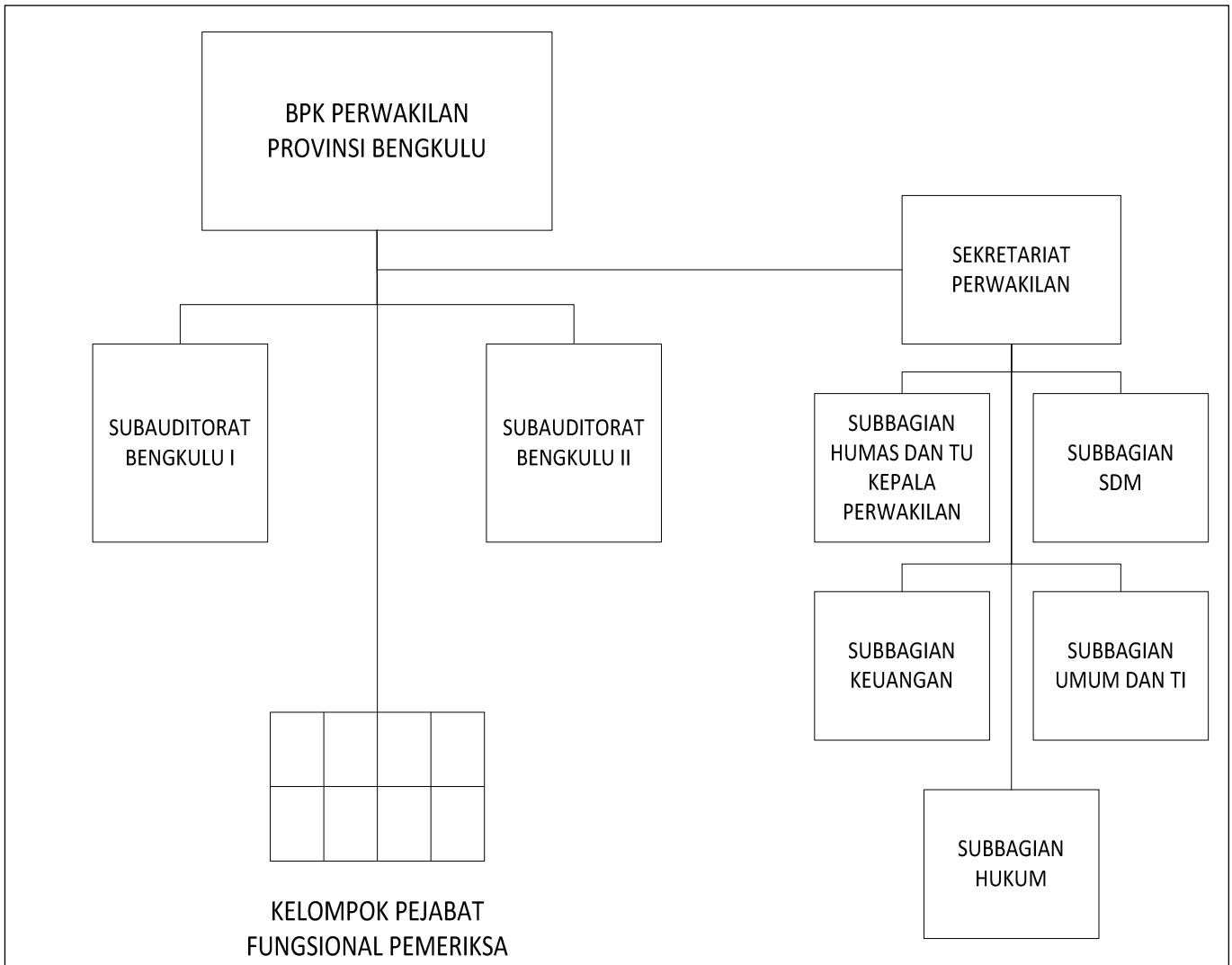

WAKIL KETUA,

ttd

HASAN BISRI

**KETUA
BADAN PEMERIKSA KEUANGAN
REPUBLIK INDONESIA,**

ttd

RIZAL DJALIL

Salinan sesuai dengan aslinya
BADAN PEMERIKSA KEUANGAN REPUBLIK INDONESIA
Kepala Direktorat Utama Pembinaan dan Pengembangan
Hukum Pemeriksaan Keuangan Negara,

ttd

NIZAM BURHANUDDIN

**STRUKTUR ORGANISASI
BPK PERWAKILAN PROVINSI LAMPUNG**

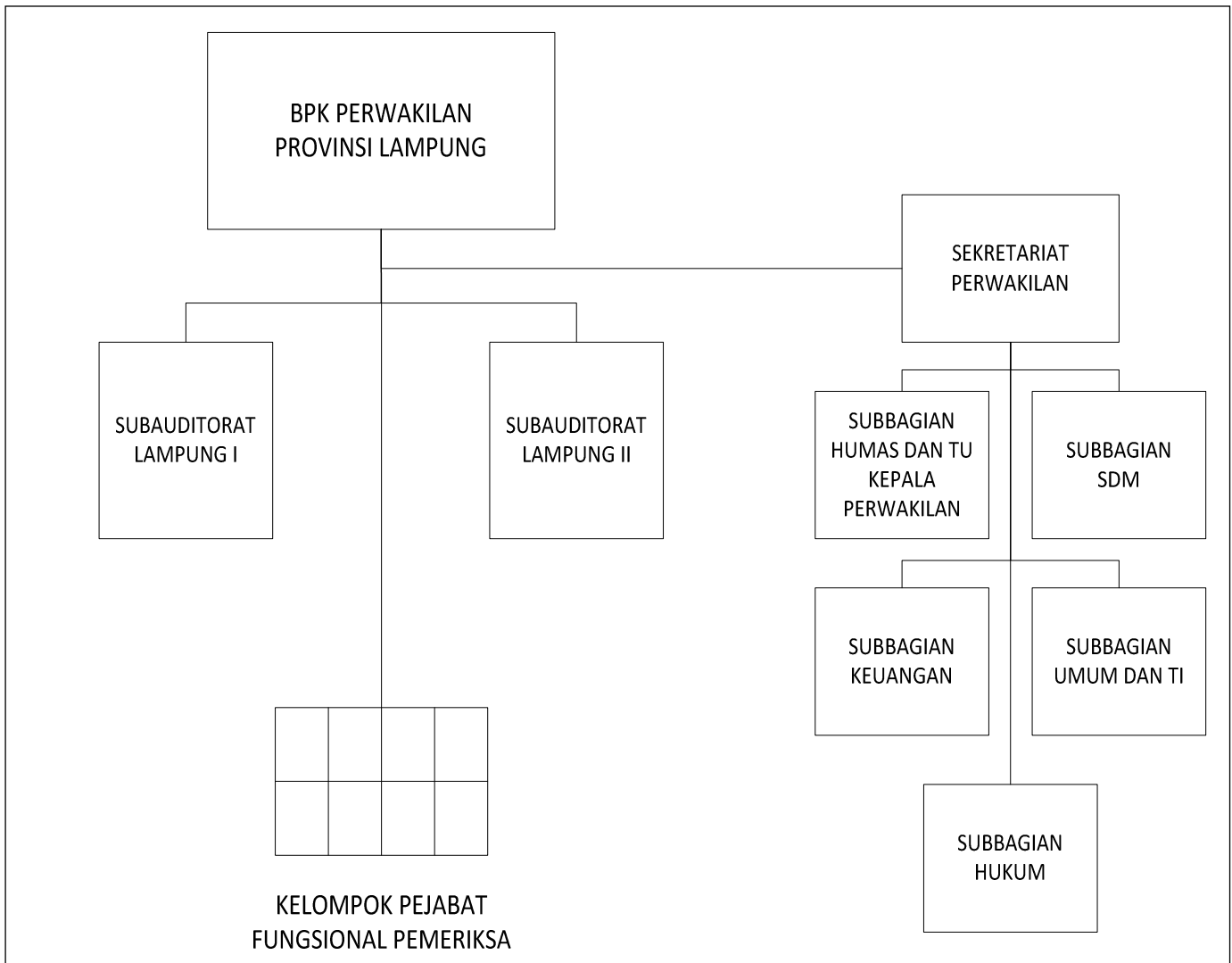

WAKIL KETUA,

ttd

HASAN BISRI

**KETUA
BADAN PEMERIKSA KEUANGAN
REPUBLIK INDONESIA,**

ttd

RIZAL DJALIL

Salinan sesuai dengan aslinya
BADAN PEMERIKSA KEUANGAN REPUBLIK INDONESIA
Kepala Direktorat Utama Pembinaan dan Pengembangan
Hukum Pemeriksaan Keuangan Negara,

ttd

NIZAM BURHANUDDIN

**STRUKTUR ORGANISASI
BPK PERWAKILAN PROVINSI DKI JAKARTA**

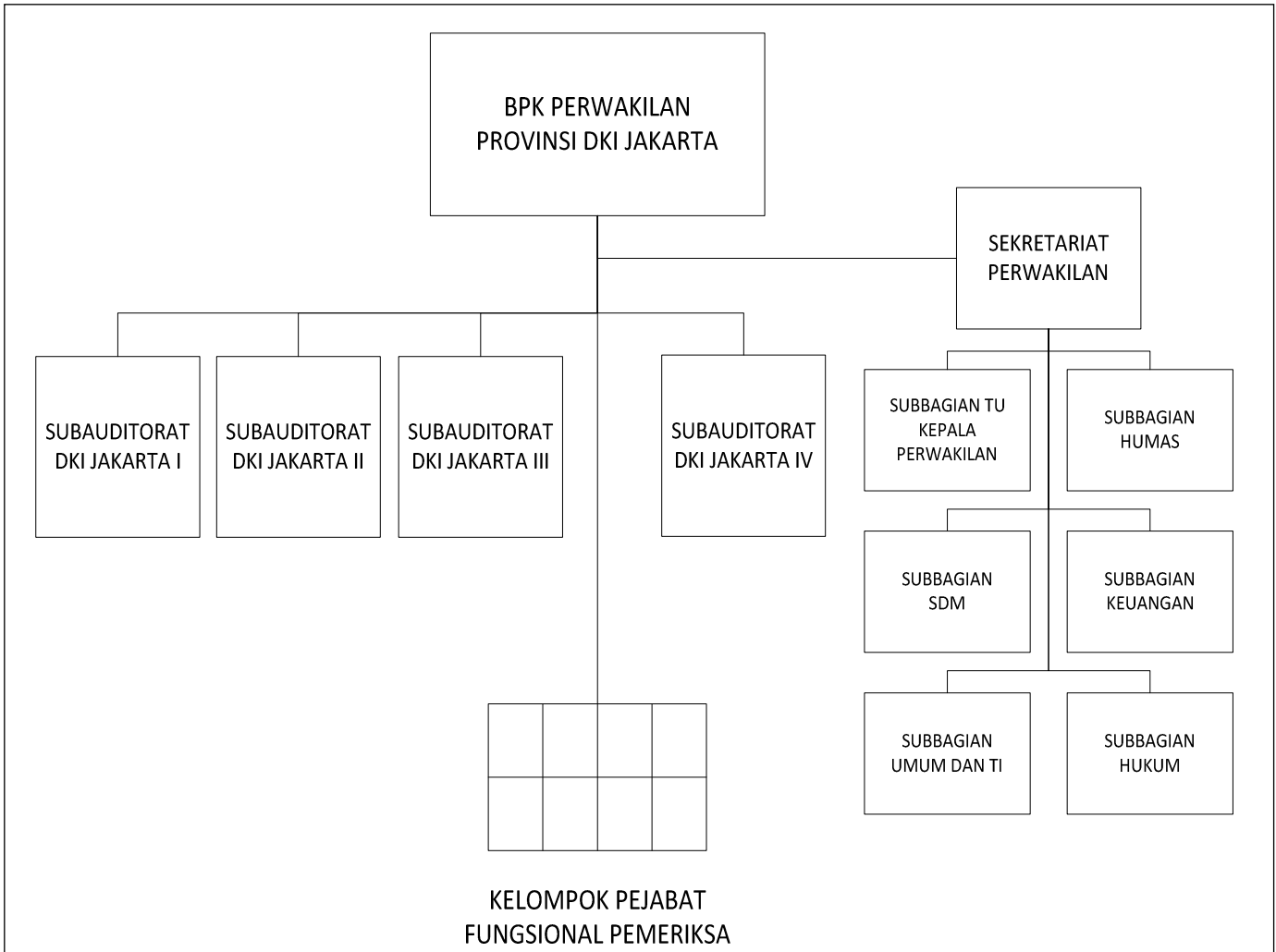

WAKIL KETUA,

ttd

HASAN BISRI

**KETUA
BADAN PEMERIKSA KEUANGAN
REPUBLIK INDONESIA,**

ttd

RIZAL DJALIL

Salinan sesuai dengan aslinya
BADAN PEMERIKSA KEUANGAN REPUBLIK INDONESIA
Kepala Direktorat Utama Pembinaan dan Pengembangan
Hukum Pemeriksaan Keuangan Negara,

ttd

NIZAM BURHANUDDIN

**STRUKTUR ORGANISASI
BPK PERWAKILAN PROVINSI BANTEN**

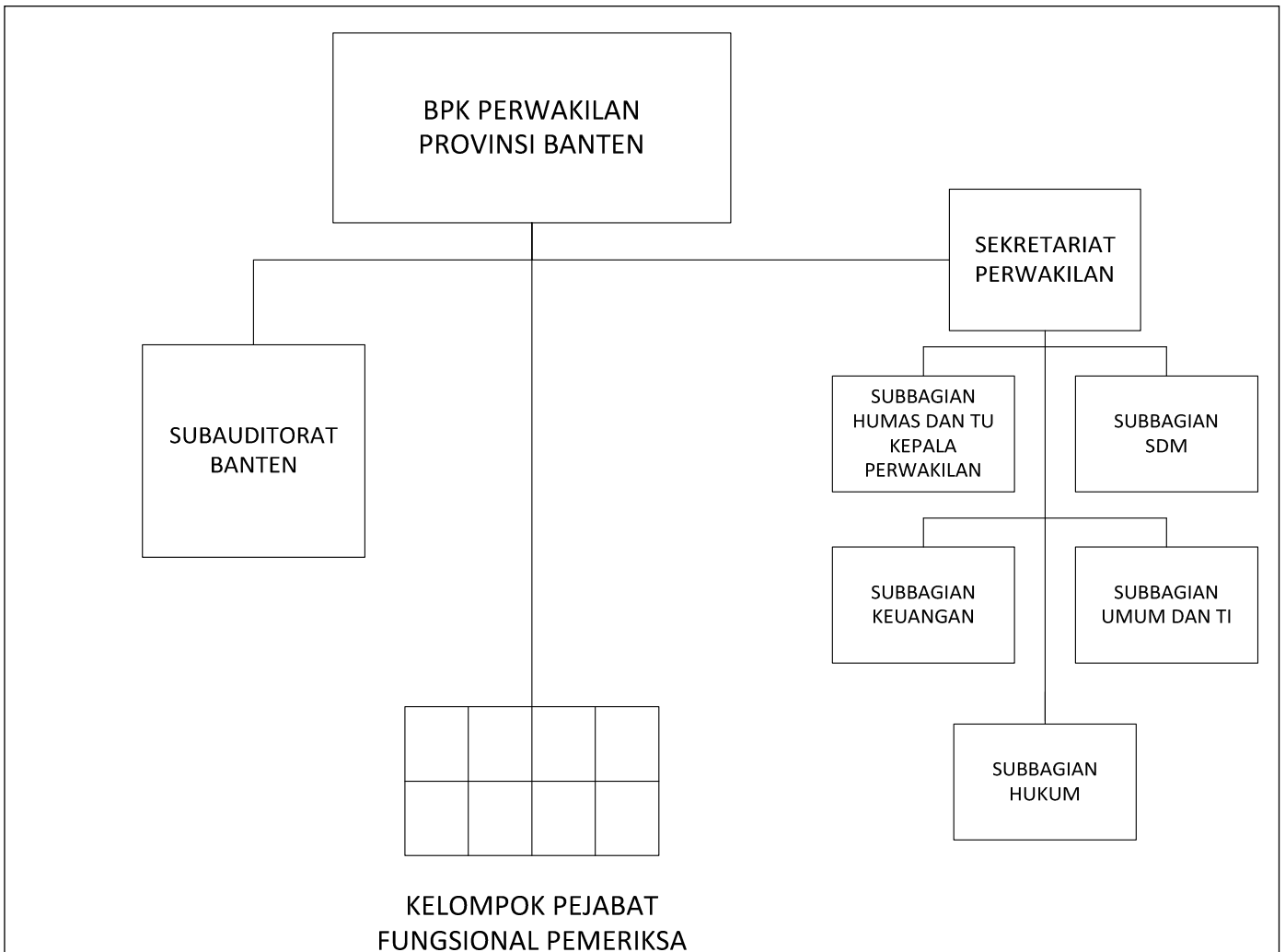

WAKIL KETUA,

ttd

HASAN BISRI

**KETUA
BADAN PEMERIKSA KEUANGAN
REPUBLIK INDONESIA,**

ttd

RIZAL DJALIL

Salinan sesuai dengan aslinya
BADAN PEMERIKSA KEUANGAN REPUBLIK INDONESIA
Kepala Direktorat Utama Pembinaan dan Pengembangan
Hukum Pemeriksaan Keuangan Negara,

ttd

NIZAM BURHANUDDIN

**STRUKTUR ORGANISASI
BPK PERWAKILAN PROVINSI JAWA BARAT**

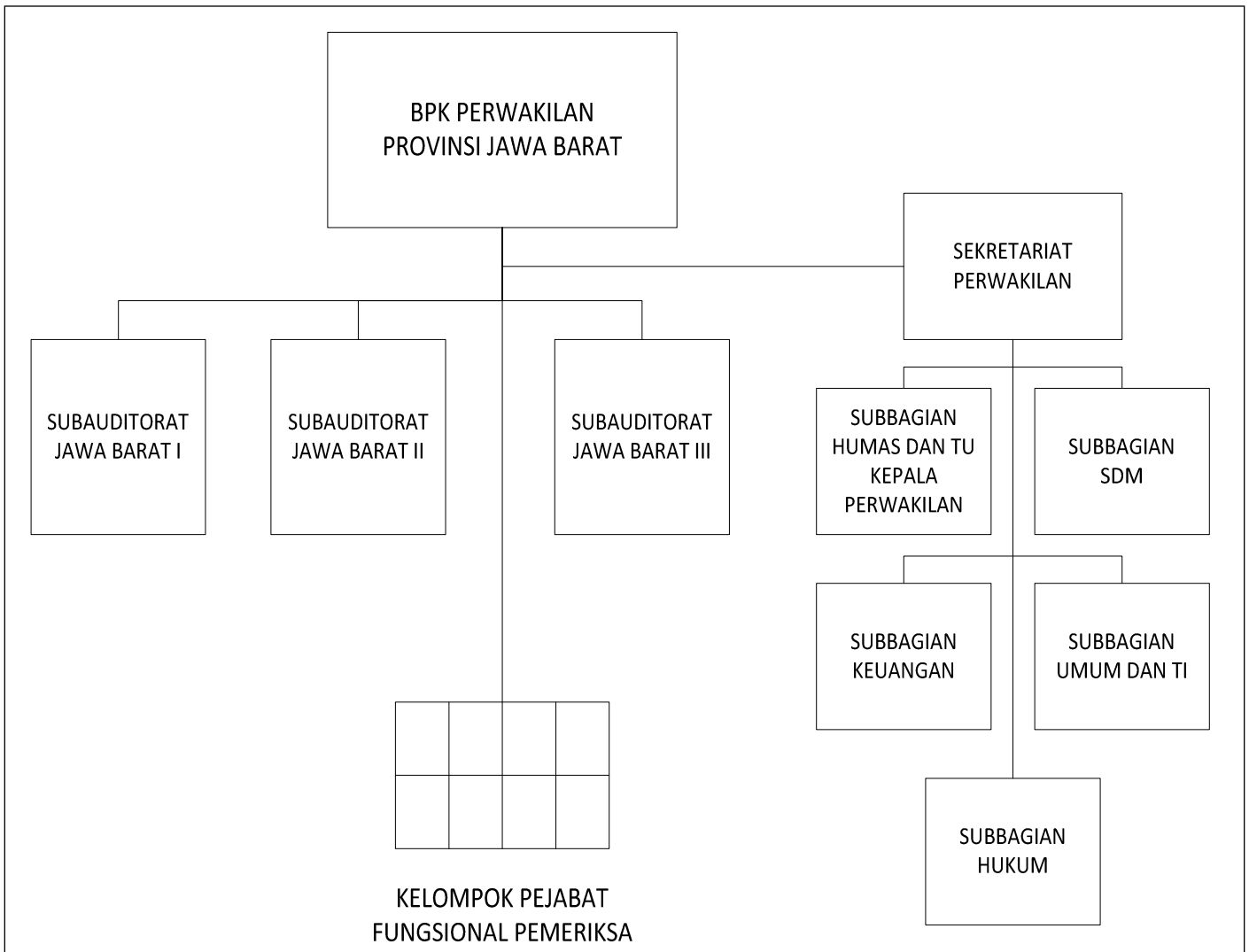

WAKIL KETUA,

ttd

HASAN BISRI

**KETUA
BADAN PEMERIKSA KEUANGAN
REPUBLIK INDONESIA,**

ttd

RIZAL DJALIL

Salinan sesuai dengan aslinya
BADAN PEMERIKSA KEUANGAN REPUBLIK INDONESIA
Kepala Direktorat Utama Pembinaan dan Pengembangan
Hukum Pemeriksaan Keuangan Negara,

ttd

NIZAM BURHANUDDIN

**STRUKTUR ORGANISASI
BPK PERWAKILAN PROVINSI D.I. YOGYAKARTA**

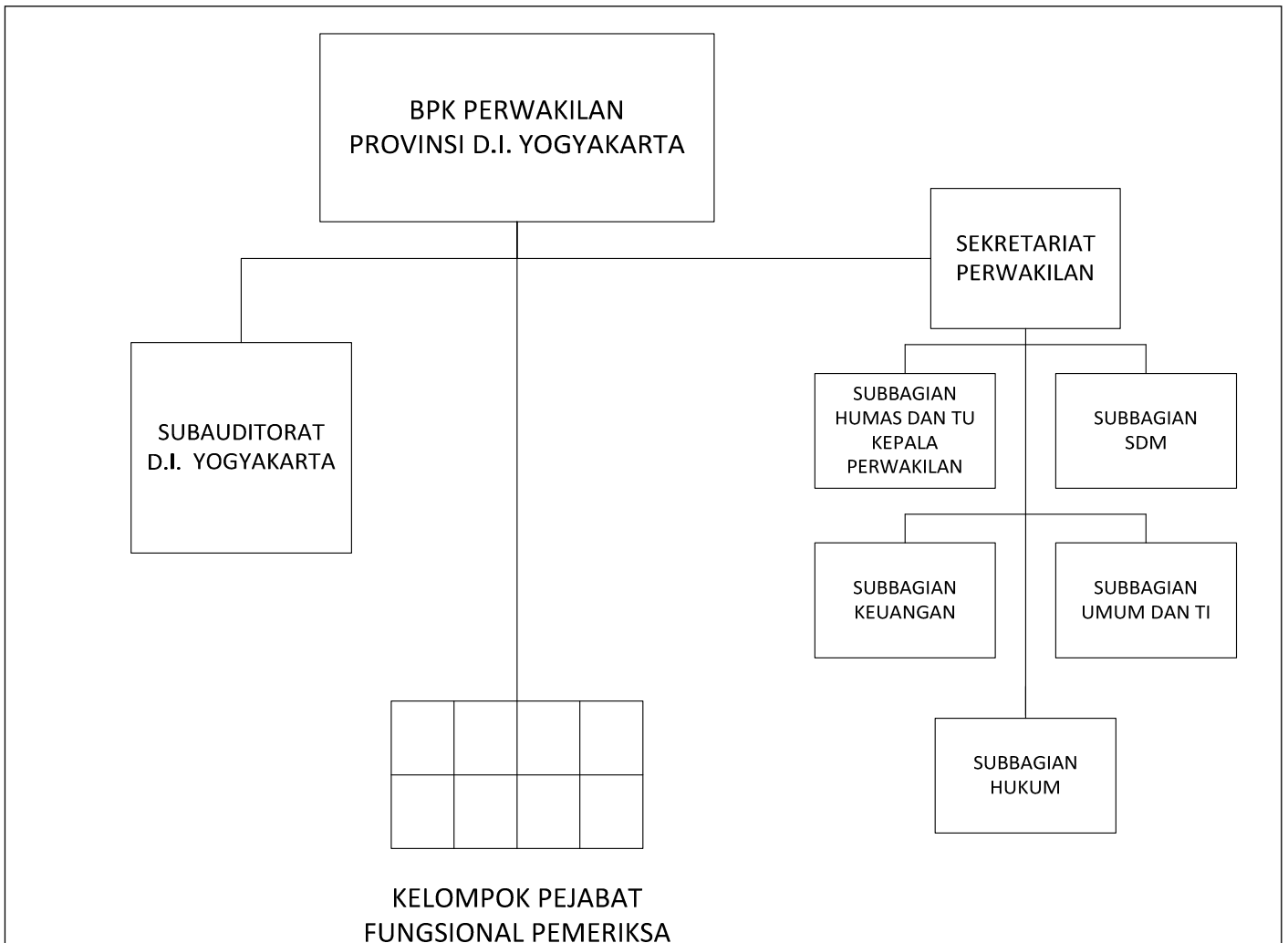

WAKIL KETUA,

ttd

HASAN BISRI

**KETUA
BADAN PEMERIKSA KEUANGAN
REPUBLIK INDONESIA,**

ttd

RIZAL DJALIL

Salinan sesuai dengan aslinya
BADAN PEMERIKSA KEUANGAN REPUBLIK INDONESIA
Kepala Direktorat Utama Pembinaan dan Pengembangan
Hukum Pemeriksaan Keuangan Negara,

ttd

NIZAM BURHANUDDIN

**STRUKTUR ORGANISASI
BPK PERWAKILAN PROVINSI JAWA TENGAH**

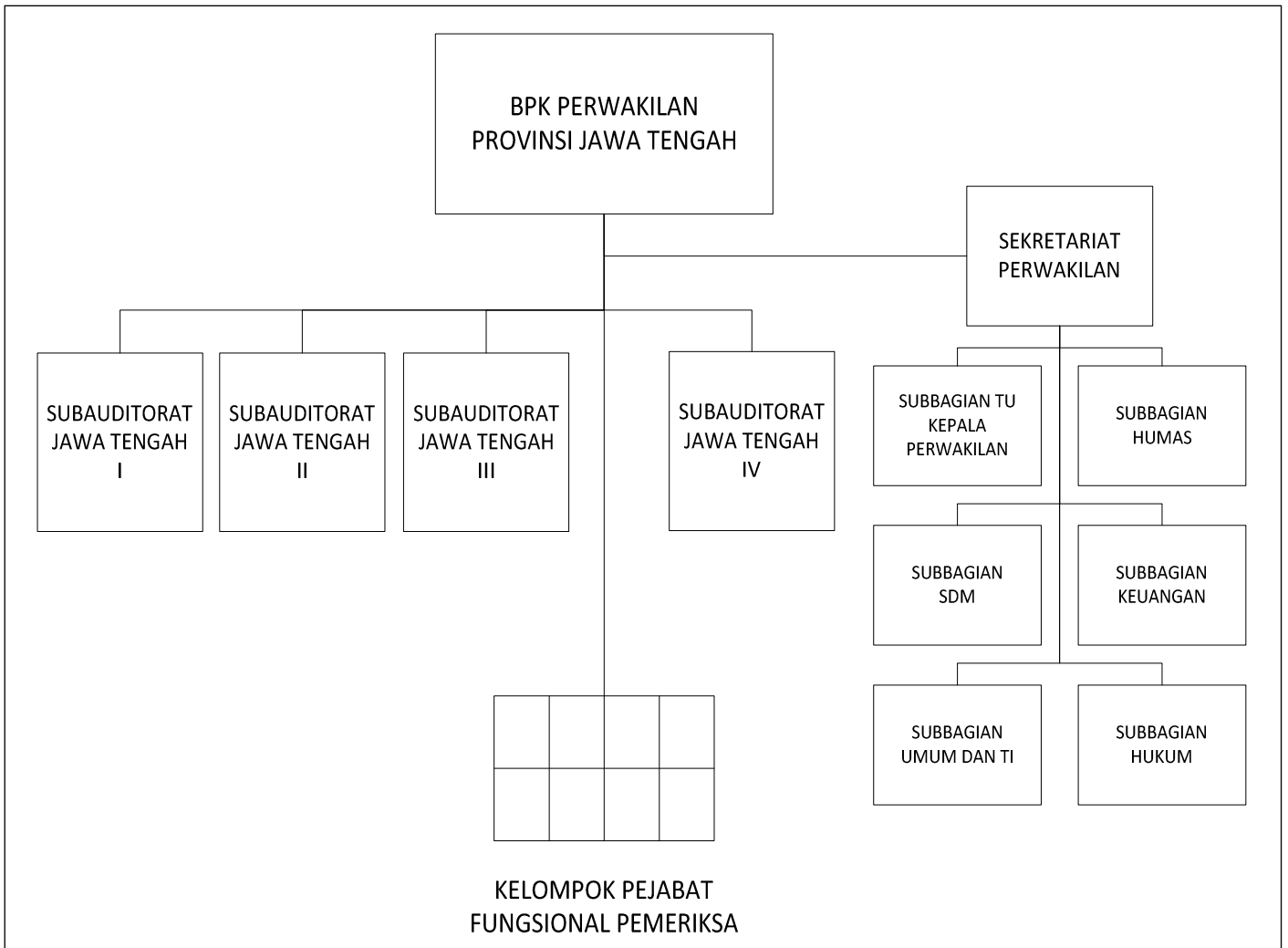

WAKIL KETUA,

ttd

HASAN BISRI

**KETUA
BADAN PEMERIKSA KEUANGAN
REPUBLIK INDONESIA,**

ttd

RIZAL DJALIL

Salinan sesuai dengan aslinya
BADAN PEMERIKSA KEUANGAN REPUBLIK INDONESIA
Kepala Direktorat Utama Pembinaan dan Pengembangan
Hukum Pemeriksaan Keuangan Negara,

ttd

NIZAM BURHANUDDIN

**STRUKTUR ORGANISASI
BPK PERWAKILAN PROVINSI JAWA TIMUR**

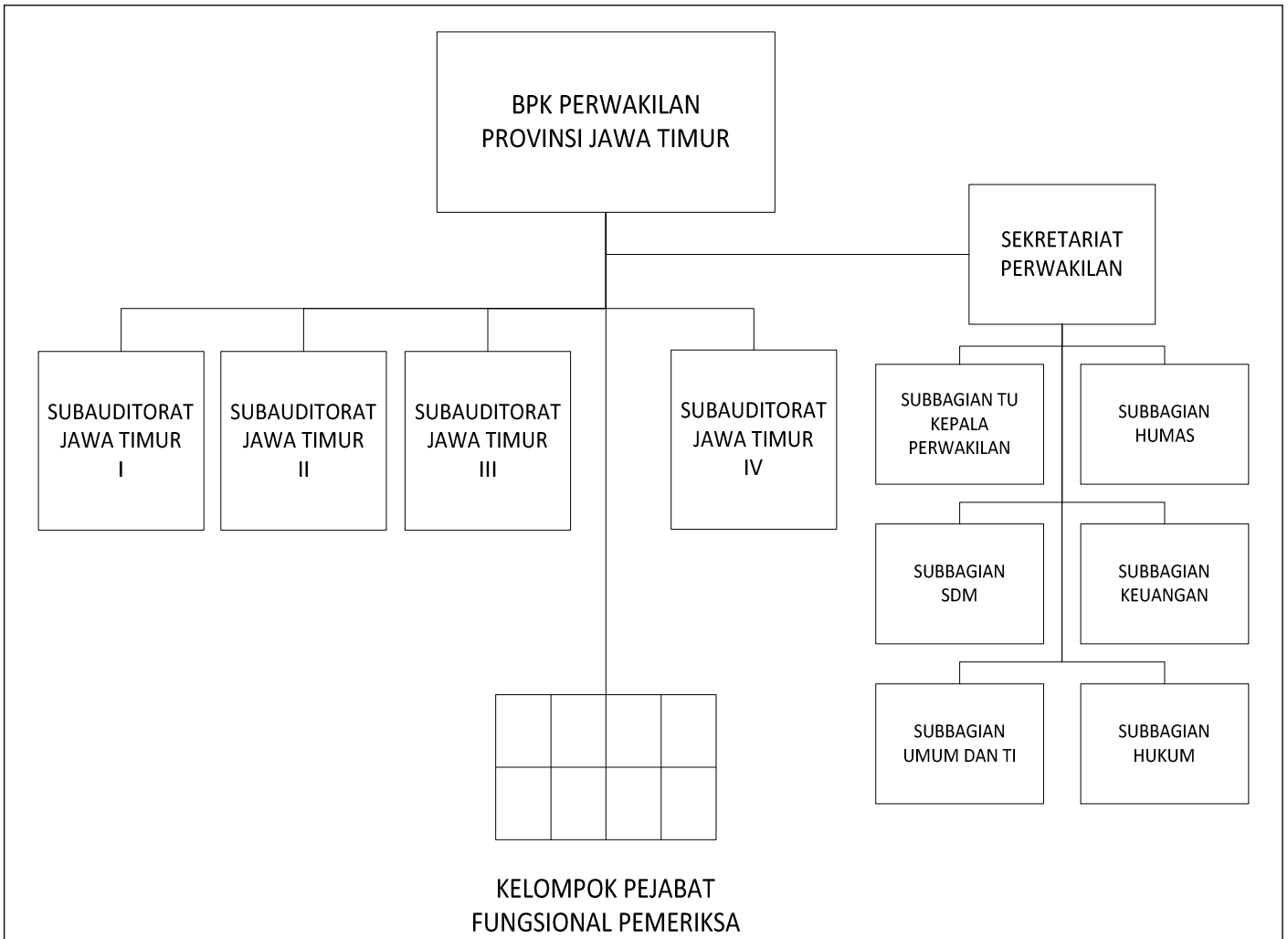

WAKIL KETUA,

ttd

HASAN BISRI

**KETUA
BADAN PEMERIKSA KEUANGAN
REPUBLIK INDONESIA,**

ttd

RIZAL DJALIL

Salinan sesuai dengan aslinya

BADAN PEMERIKSA KEUANGAN REPUBLIK INDONESIA
Kepala Direktorat Utama Pembinaan dan Pengembangan
Hukum Pemeriksaan Keuangan Negara,

ttd

NIZAM BURHANUDDIN

**STRUKTUR ORGANISASI
AKN VI**

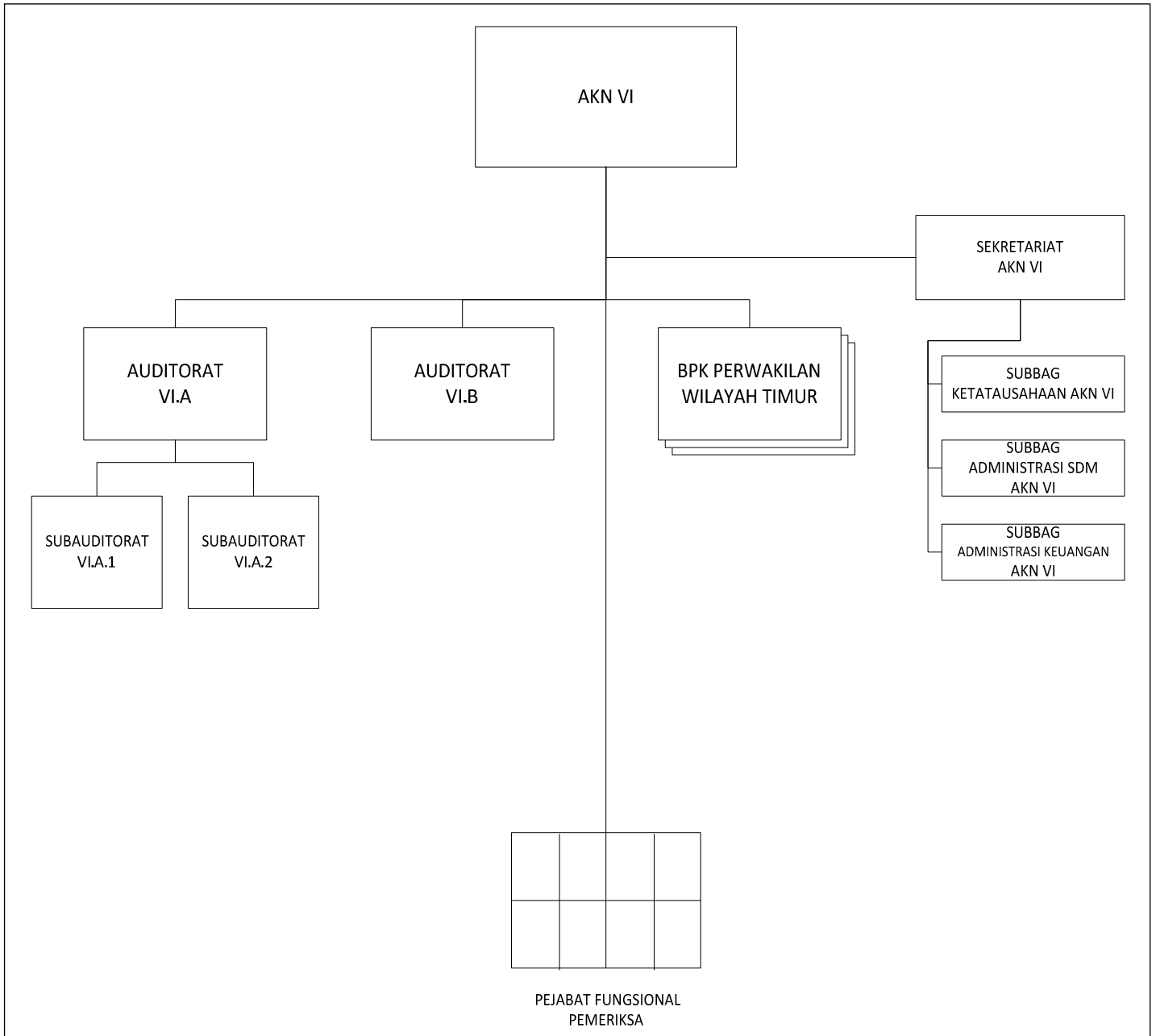

WAKIL KETUA,

ttd

HASAN BISRI

**KETUA
BADAN PEMERIKSA KEUANGAN
REPUBLIK INDONESIA,**

ttd

RIZAL DJALIL

Salinan sesuai dengan aslinya
BADAN PEMERIKSA KEUANGAN REPUBLIK INDONESIA
Kepala Direktorat Utama Pembinaan dan Pengembangan
Hukum Pemeriksaan Keuangan Negara,

ttd

NIZAM BURHANUDDIN

**STRUKTUR ORGANISASI
BPK PERWAKILAN PROVINSI KALIMANTAN BARAT**

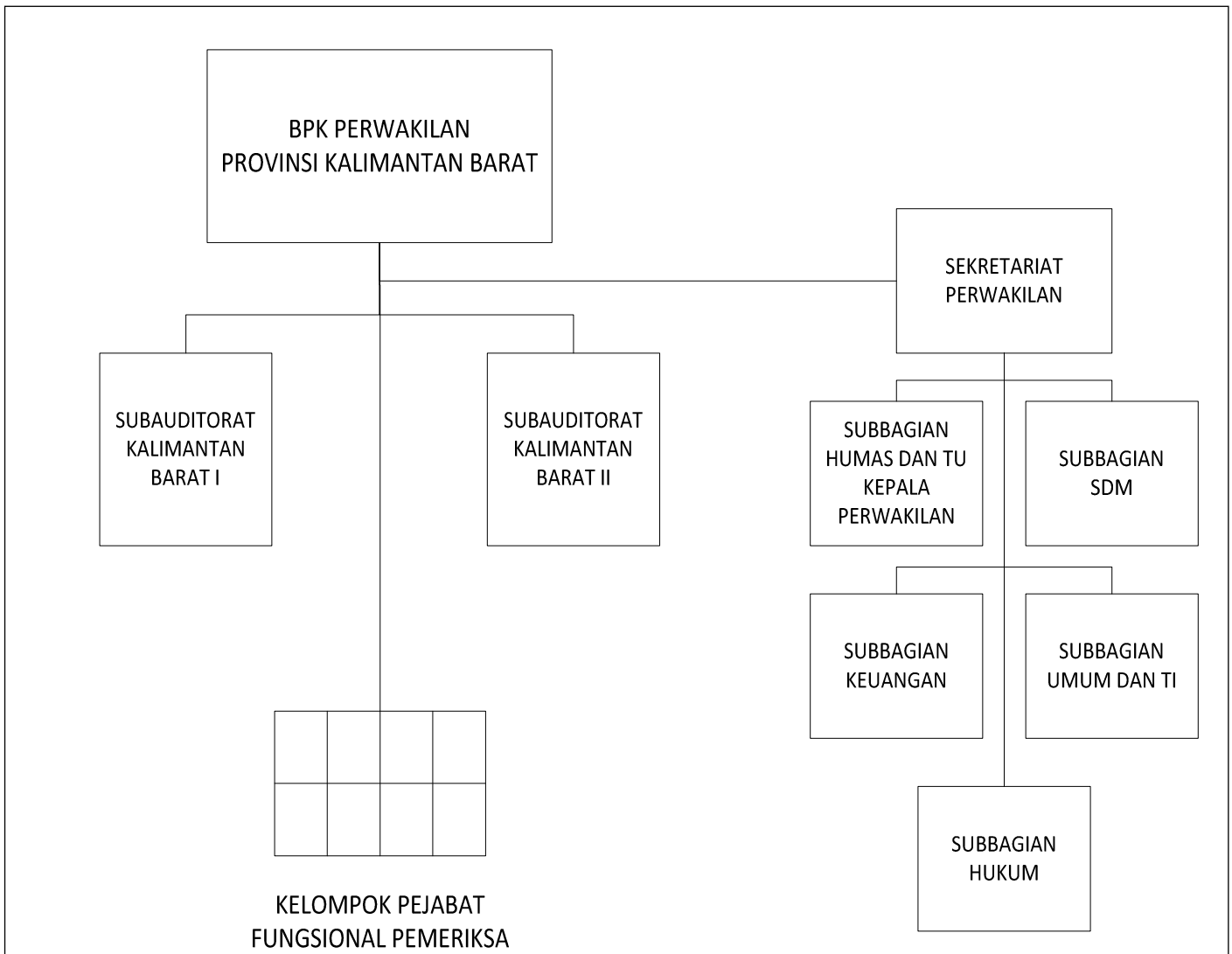

WAKIL KETUA,

ttd

HASAN BISRI

**KETUA
BADAN PEMERIKSA KEUANGAN
REPUBLIK INDONESIA,**

ttd

RIZAL DJALIL

Salinan sesuai dengan aslinya
BADAN PEMERIKSA KEUANGAN REPUBLIK INDONESIA
Kepala Direktorat Utama Pembinaan dan Pengembangan
Hukum Pemeriksaan Keuangan Negara,

ttd

NIZAM BURHANUDDIN

**STRUKTUR ORGANISASI
BPK PERWAKILAN PROVINSI KALIMANTAN TENGAH**

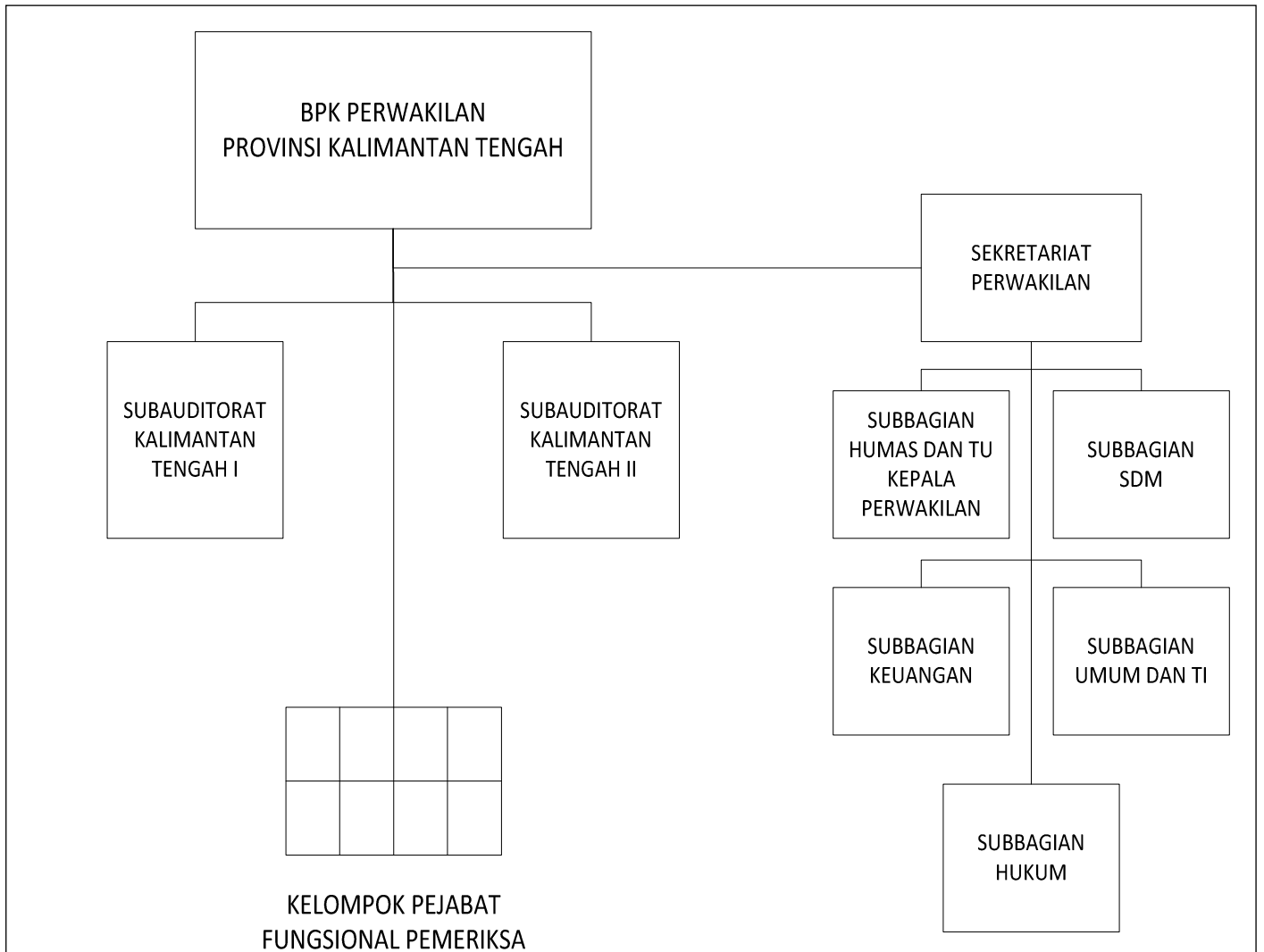

WAKIL KETUA,

ttd

HASAN BISRI

**KETUA
BADAN PEMERIKSA KEUANGAN
REPUBLIK INDONESIA,**

ttd

RIZAL DJALIL

Salinan sesuai dengan aslinya
BADAN PEMERIKSA KEUANGAN REPUBLIK INDONESIA
Kepala Direktorat Utama Pembinaan dan Pengembangan
Hukum Pemeriksaan Keuangan Negara,

ttd

NIZAM BURHANUDDIN

**STRUKTUR ORGANISASI
BPK PERWAKILAN PROVINSI KALIMANTAN SELATAN**

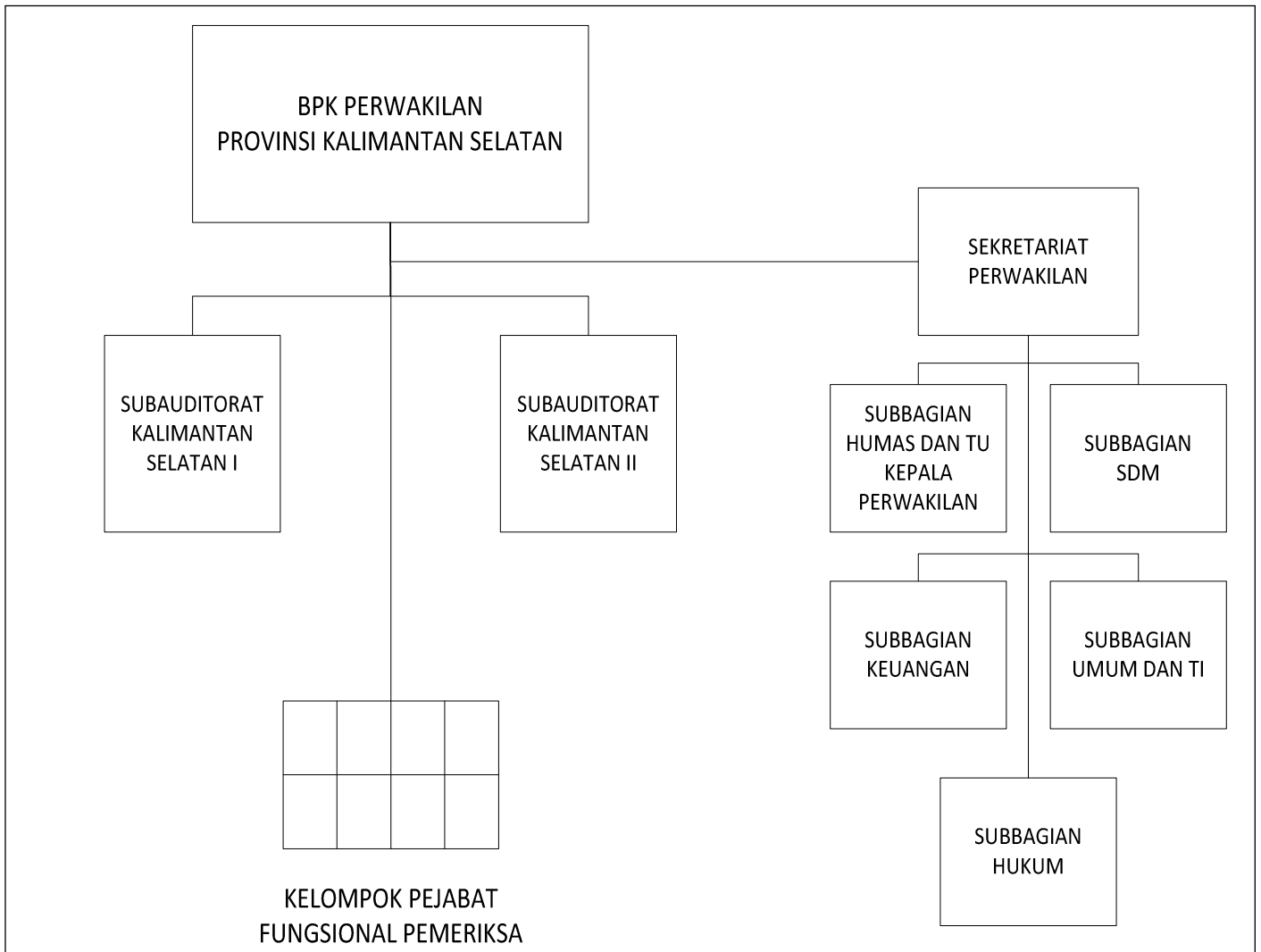

WAKIL KETUA,

ttd

HASAN BISRI

**KETUA
BADAN PEMERIKSA KEUANGAN
REPUBLIK INDONESIA,**

ttd

RIZAL DJALIL

Salinan sesuai dengan aslinya
BADAN PEMERIKSA KEUANGAN REPUBLIK INDONESIA
Kepala Direktorat Utama Pembinaan dan Pengembangan
Hukum Pemeriksaan Keuangan Negara,

ttd

NIZAM BURHANUDDIN

**STRUKTUR ORGANISASI
BPK PERWAKILAN PROVINSI KALIMANTAN UTARA**

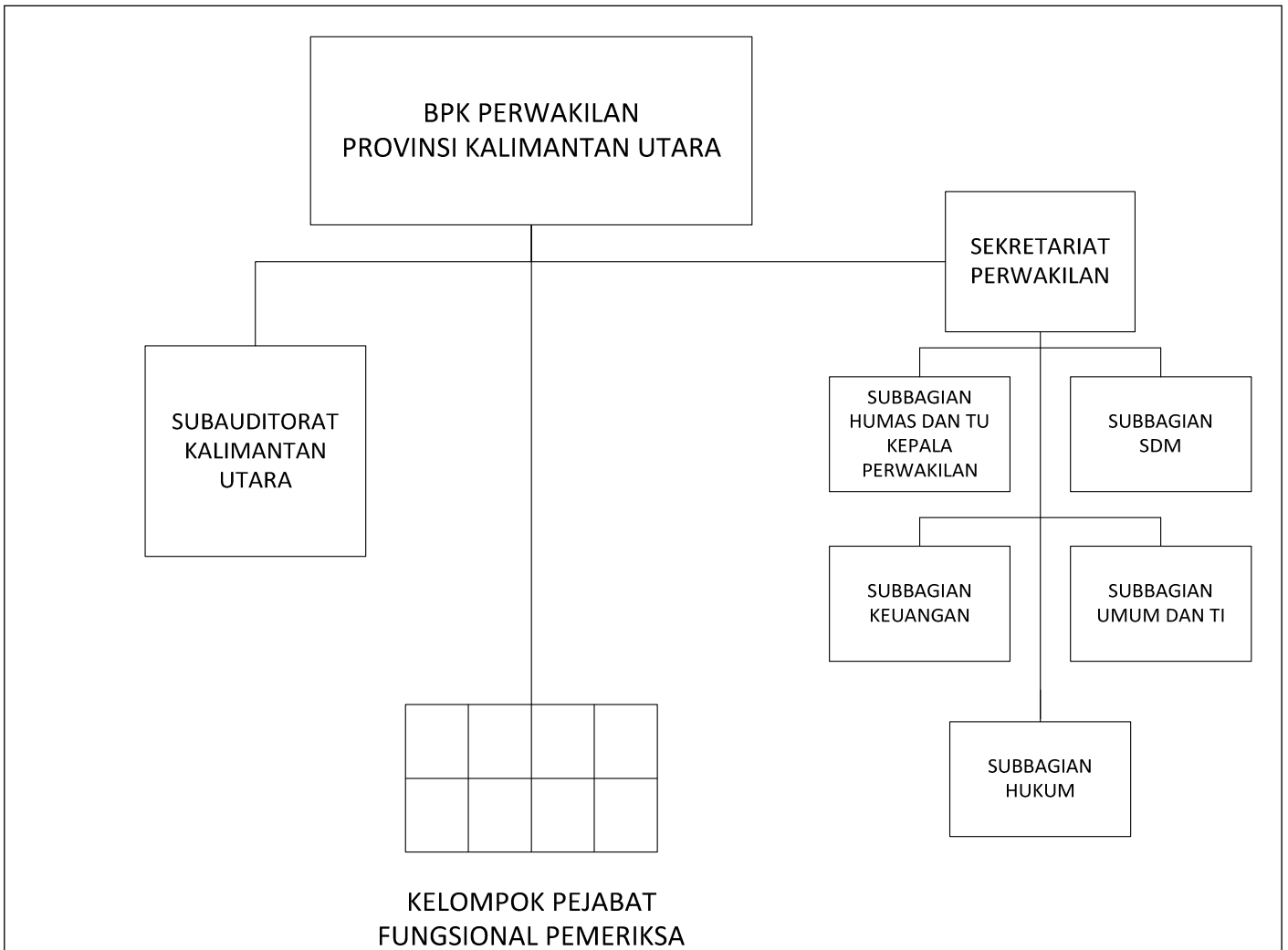

WAKIL KETUA,

ttd

HASAN BISRI

**KETUA
BADAN PEMERIKSA KEUANGAN
REPUBLIK INDONESIA,**

ttd

RIZAL DJALIL

Salinan sesuai dengan aslinya
BADAN PEMERIKSA KEUANGAN REPUBLIK INDONESIA
Kepala Direktorat Utama Pembinaan dan Pengembangan
Hukum Pemeriksaan Keuangan Negara,

ttd

NIZAM BURHANUDDIN

**STRUKTUR ORGANISASI
BPK PERWAKILAN PROVINSI KALIMANTAN TIMUR**

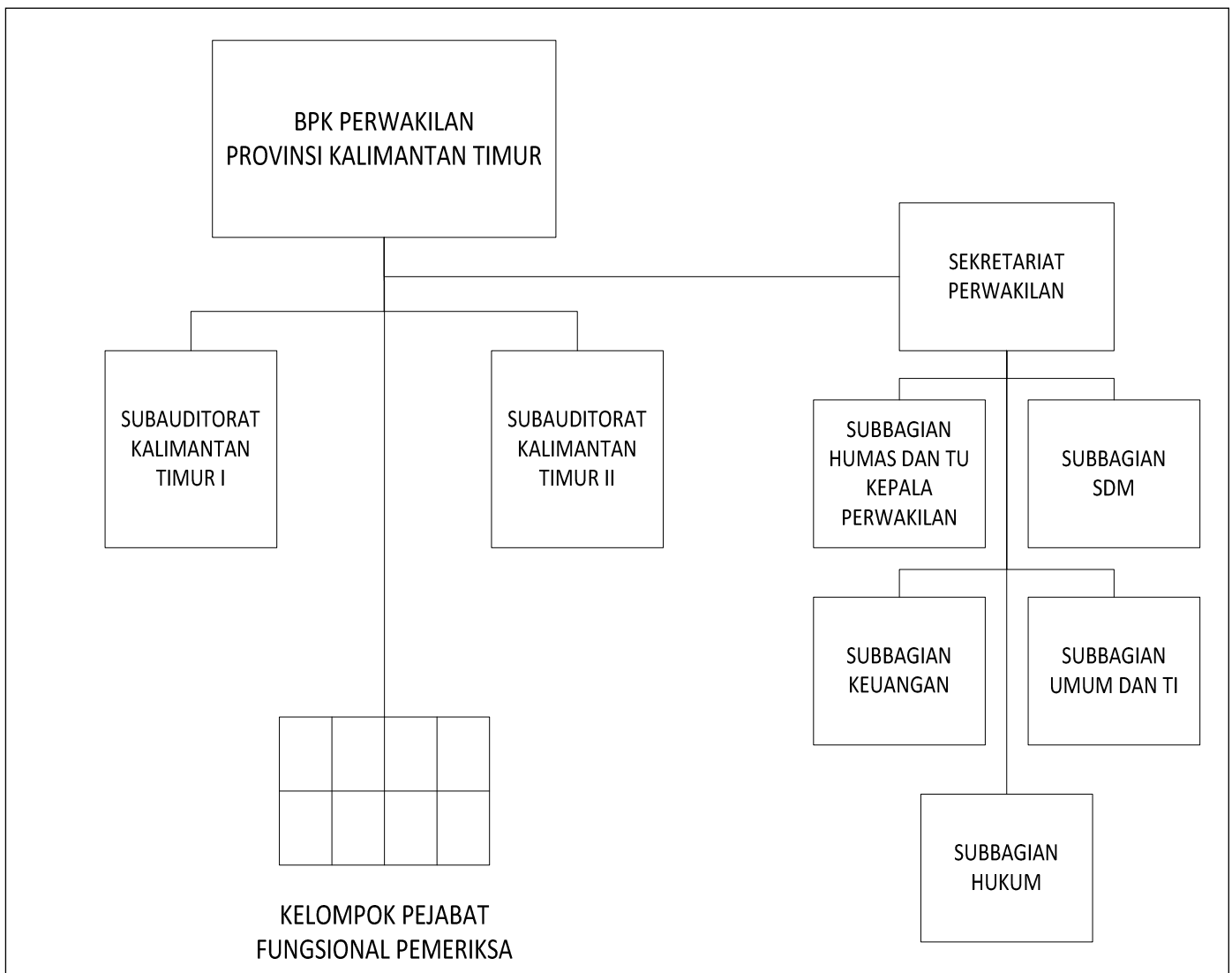

WAKIL KETUA,

ttd

HASAN BISRI

**KETUA
BADAN PEMERIKSA KEUANGAN
REPUBLIK INDONESIA,**

ttd

RIZAL DJALIL

Salinan sesuai dengan aslinya
BADAN PEMERIKSA KEUANGAN REPUBLIK INDONESIA
Kepala Direktorat Utama Pembinaan dan Pengembangan
Hukum Pemeriksaan Keuangan Negara,

ttd

NIZAM BURHANUDDIN

**STRUKTUR ORGANISASI
BPK PERWAKILAN PROVINSI BALI**

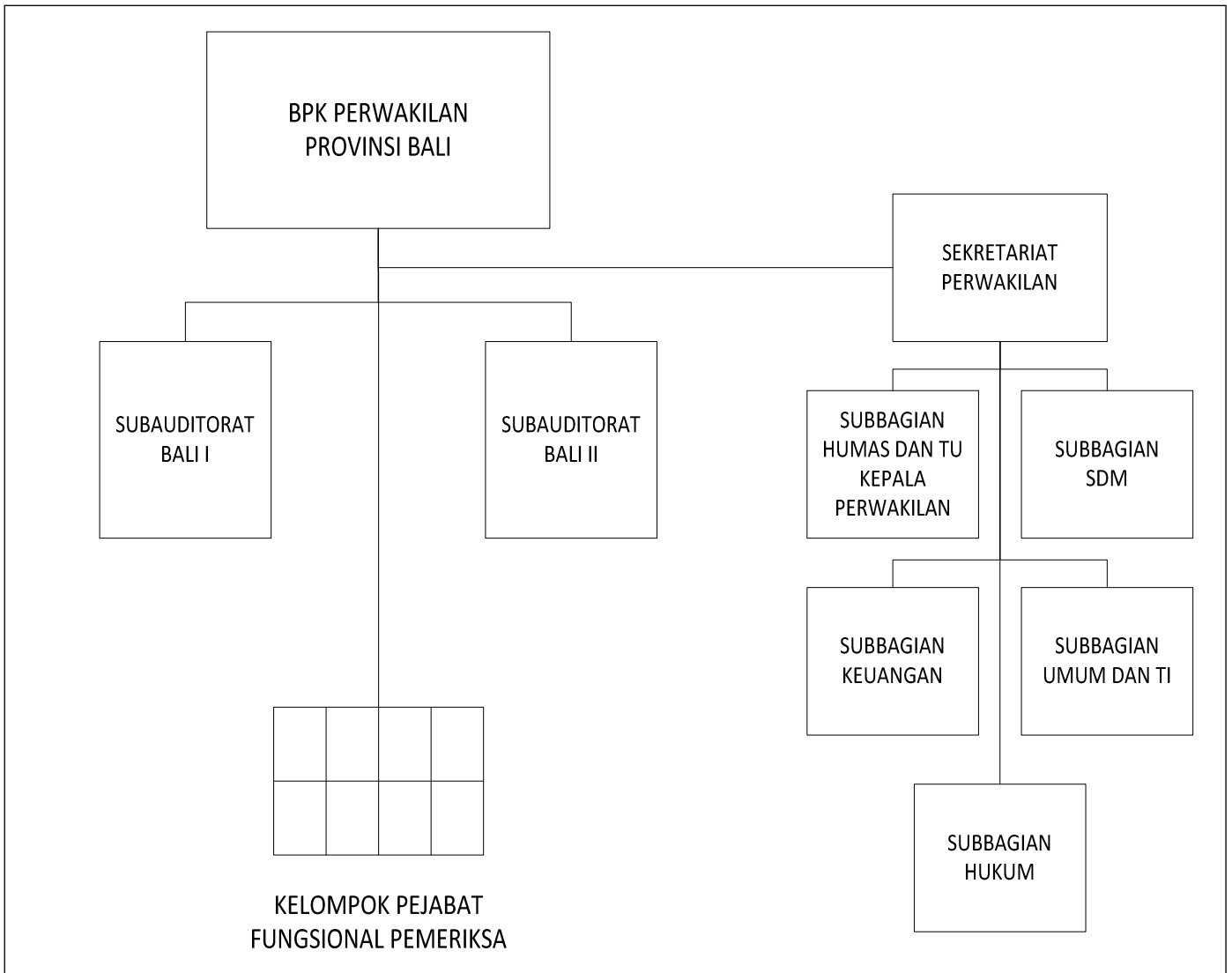

WAKIL KETUA,

ttd

HASAN BISRI

**KETUA
BADAN PEMERIKSA KEUANGAN
REPUBLIK INDONESIA,**

ttd

RIZAL DJALIL

Salinan sesuai dengan aslinya
BADAN PEMERIKSA KEUANGAN REPUBLIK INDONESIA
Kepala Direktorat Utama Pembinaan dan Pengembangan
Hukum Pemeriksaan Keuangan Negara,

ttd

NIZAM BURHANUDDIN

**STRUKTUR ORGANISASI
BPK PERWAKILAN PROVINSI NUSA TENGGARA BARAT**

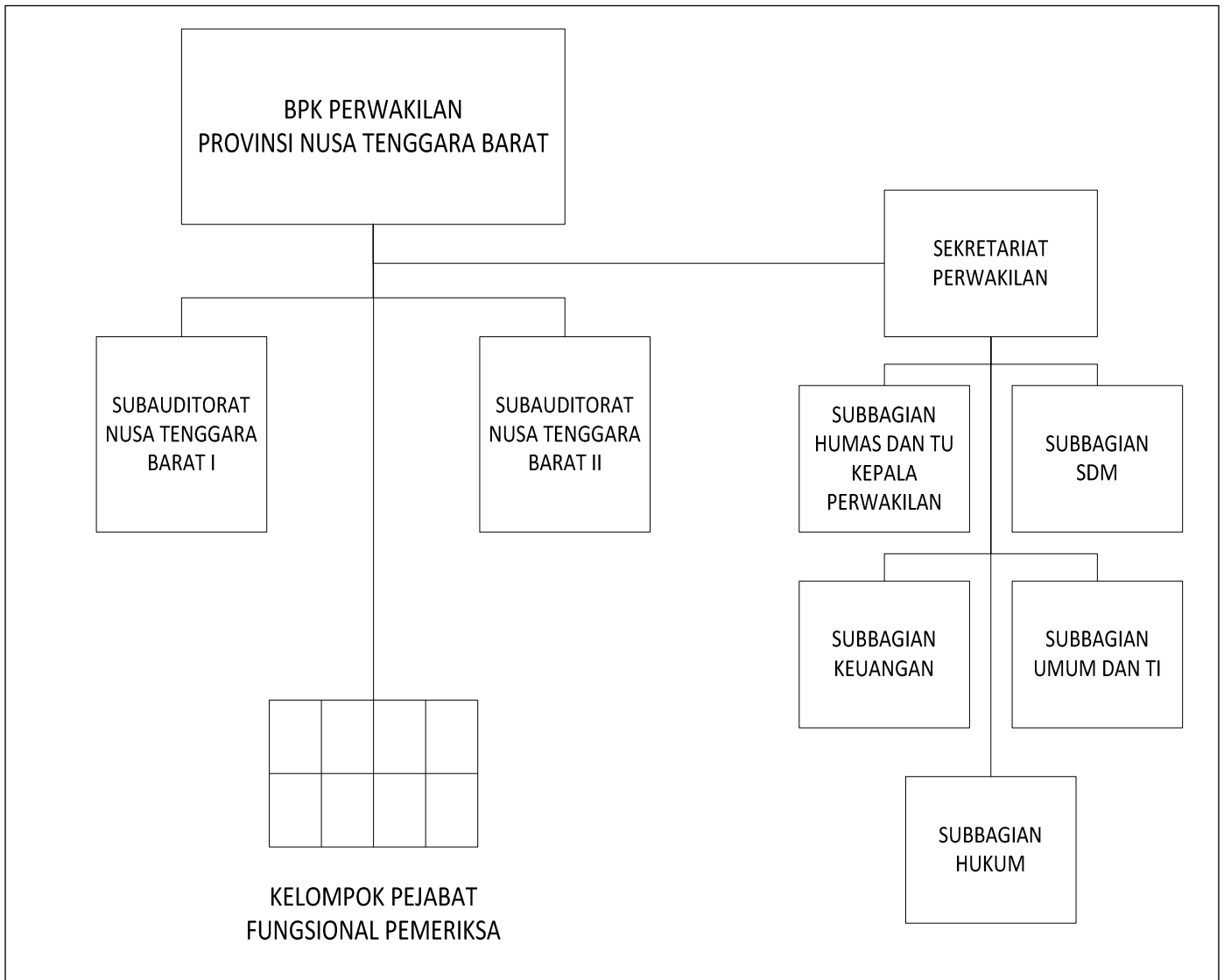

WAKIL KETUA,

ttd

HASAN BISRI

KETUA

**BADAN PEMERIKSA KEUANGAN
REPUBLIK INDONESIA,**

ttd

RIZAL DJALIL

Salinan sesuai dengan aslinya

**BADAN PEMERIKSA KEUANGAN REPUBLIK INDONESIA
Kepala Direktorat Utama Pembinaan dan Pengembangan
Hukum Pemeriksaan Keuangan Negara,**

ttd

NIZAM BURHANUDDIN

**STRUKTUR ORGANISASI
BPK PERWAKILAN PROVINSI NUSA TENGGARA TIMUR**

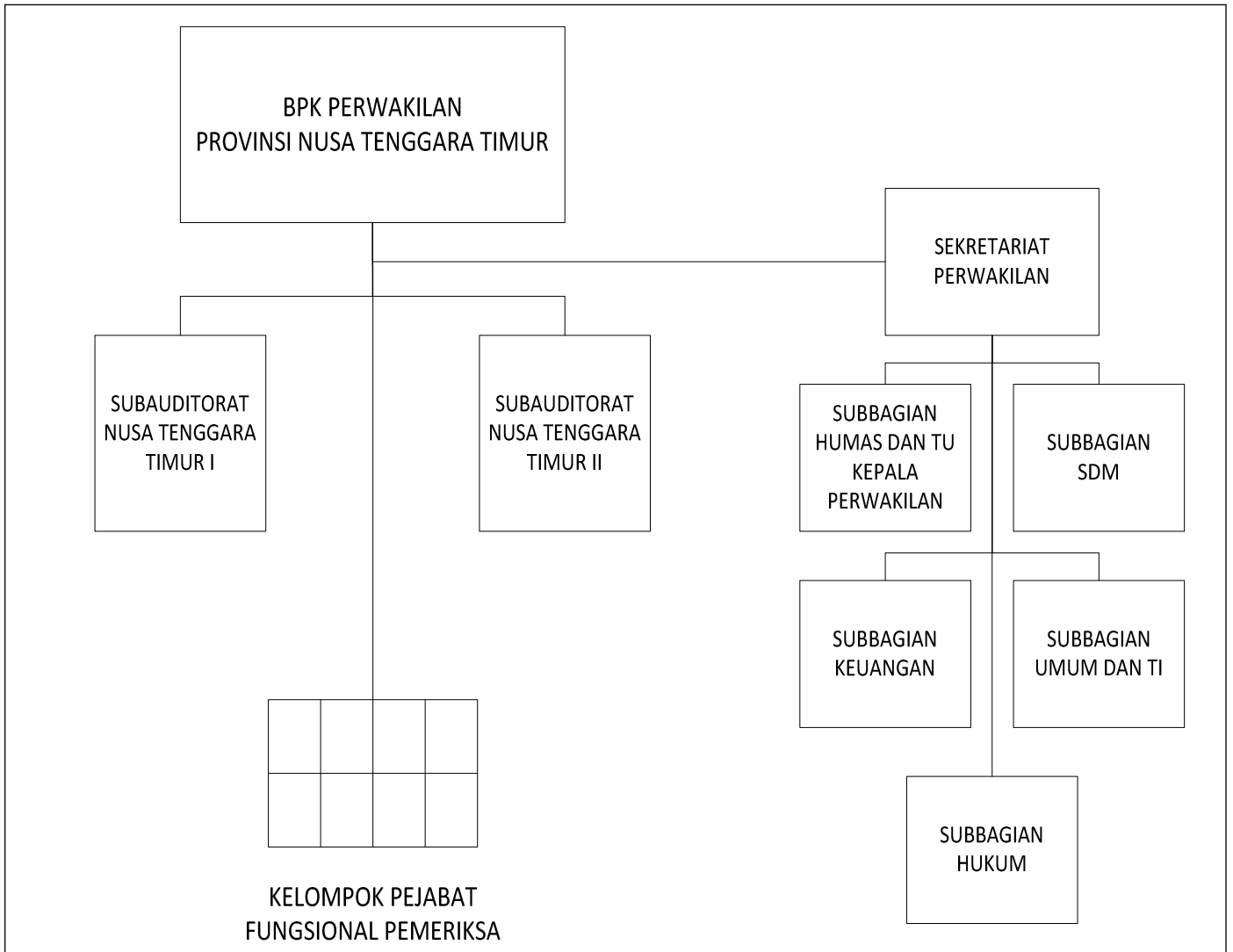

WAKIL KETUA,

ttd

HASAN BISRI

**KETUA
BADAN PEMERIKSA KEUANGAN
REPUBLIK INDONESIA,**

ttd

RIZAL DJALIL

Salinan sesuai dengan aslinya
BADAN PEMERIKSA KEUANGAN REPUBLIK INDONESIA
Kepala Direktorat Utama Pembinaan dan Pengembangan
Hukum Pemeriksaan Keuangan Negara,

ttd

NIZAM BURHANUDDIN

**STRUKTUR ORGANISASI
BPK PERWAKILAN PROVINSI SULAWESI SELATAN**

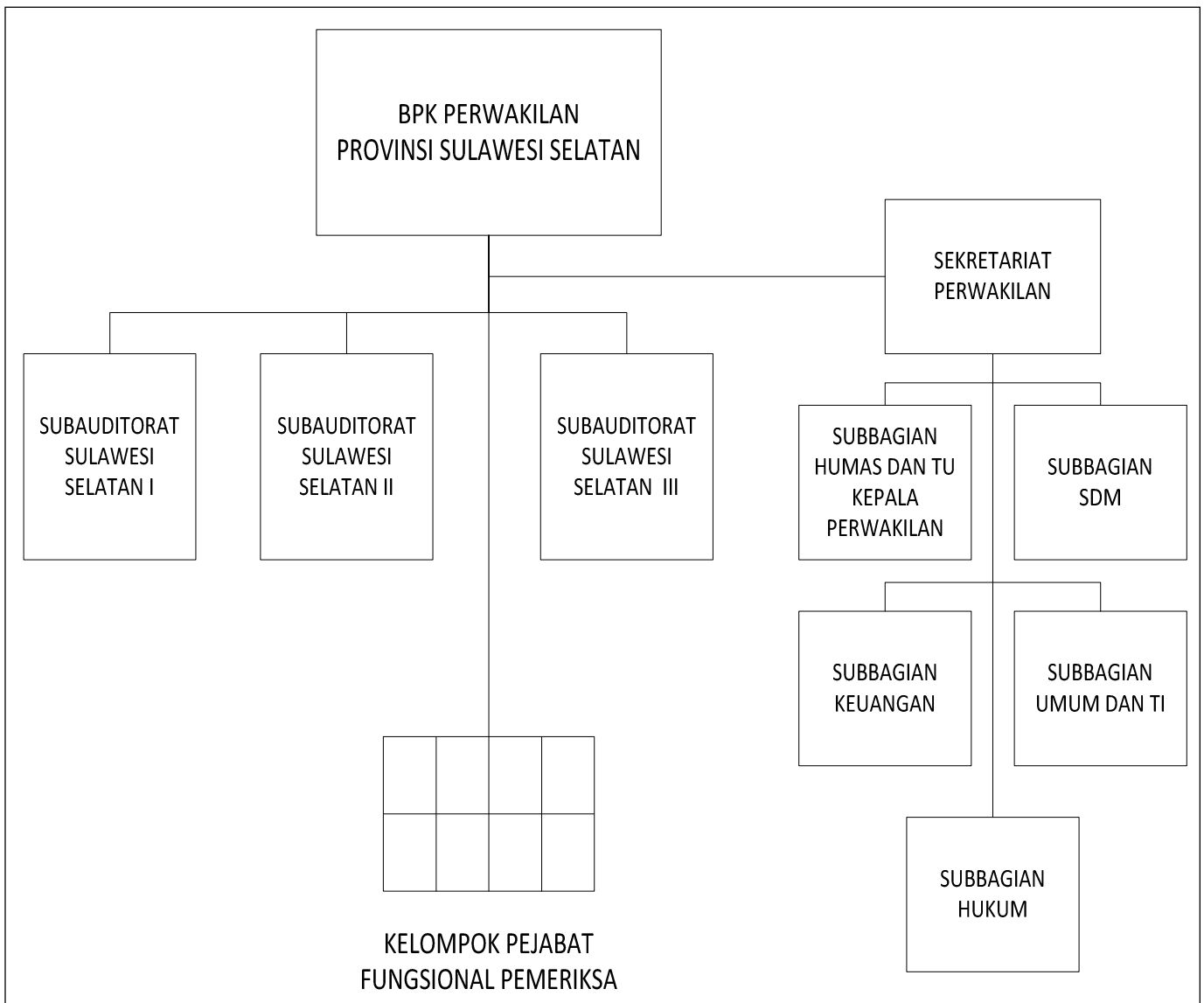

WAKIL KETUA,

ttd

HASAN BISRI

KETUA

**BADAN PEMERIKSA KEUANGAN
REPUBLIK INDONESIA,**

ttd

RIZAL DJALIL

Salinan sesuai dengan aslinya

BADAN PEMERIKSA KEUANGAN REPUBLIK INDONESIA

**Kepala Direktorat Utama Pembinaan dan Pengembangan
Hukum Pemeriksaan Keuangan Negara,**

ttd

NIZAM BURHANUDDIN

**STRUKTUR ORGANISASI
BPK PERWAKILAN PROVINSI SULAWESI BARAT**

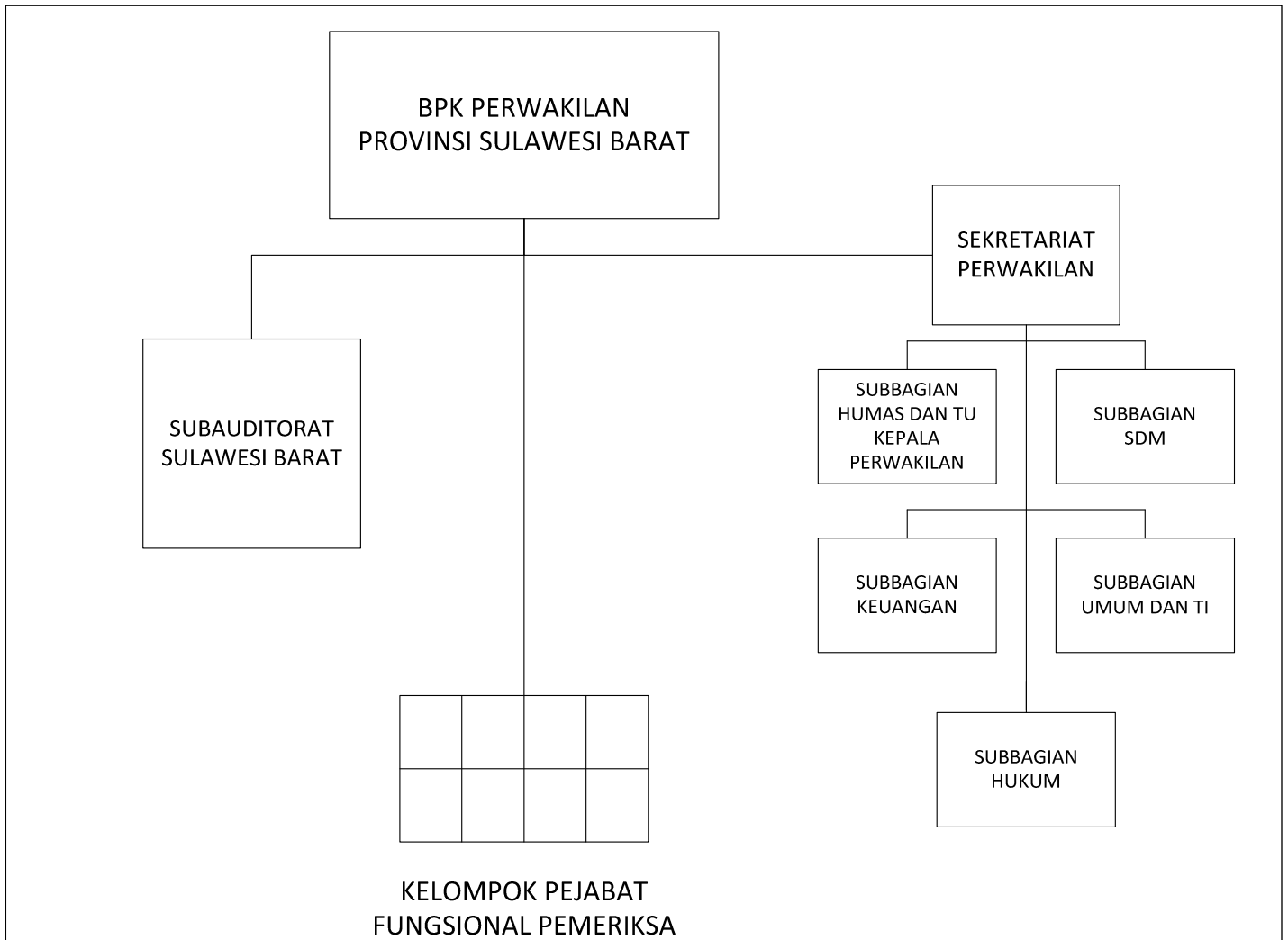

WAKIL KETUA,

ttd

HASAN BISRI

**KETUA
BADAN PEMERIKSA KEUANGAN
REPUBLIK INDONESIA,**

ttd

RIZAL DJALIL

Salinan sesuai dengan aslinya
BADAN PEMERIKSA KEUANGAN REPUBLIK INDONESIA
Kepala Direktorat Utama Pembinaan dan Pengembangan
Hukum Pemeriksaan Keuangan Negara,

ttd

NIZAM BURHANUDDIN

**STRUKTUR ORGANISASI
BPK PERWAKILAN PROVINSI SULAWESI TENGAH**

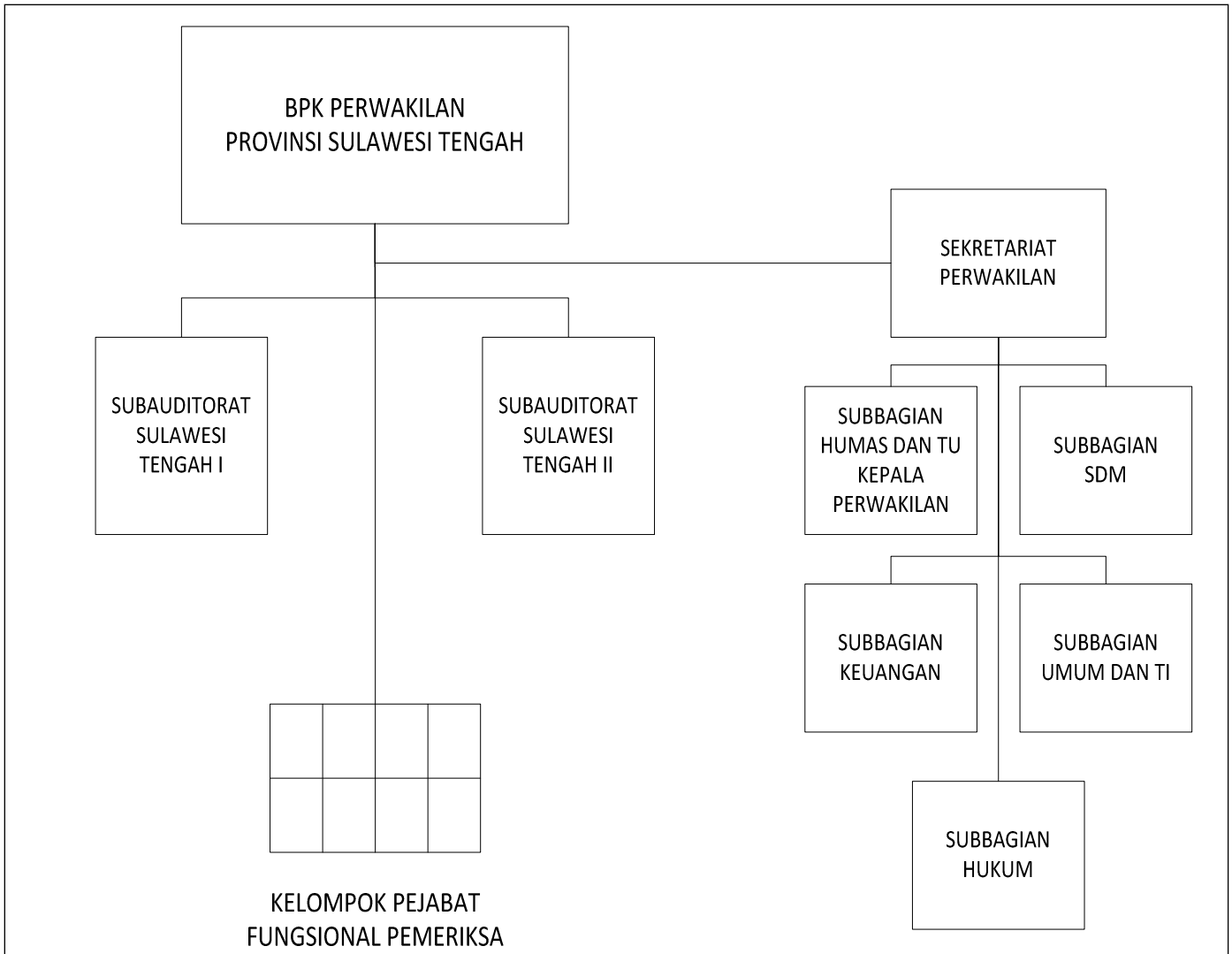

WAKIL KETUA,

ttd

HASAN BISRI

**KETUA
BADAN PEMERIKSA KEUANGAN
REPUBLIK INDONESIA,**

ttd

RIZAL DJALIL

Salinan sesuai dengan aslinya
BADAN PEMERIKSA KEUANGAN REPUBLIK INDONESIA
Kepala Direktorat Utama Pembinaan dan Pengembangan
Hukum Pemeriksaan Keuangan Negara,

ttd

NIZAM BURHANUDDIN

**STRUKTUR ORGANISASI
BPK PERWAKILAN PROVINSI SULAWESI TENGGARA**

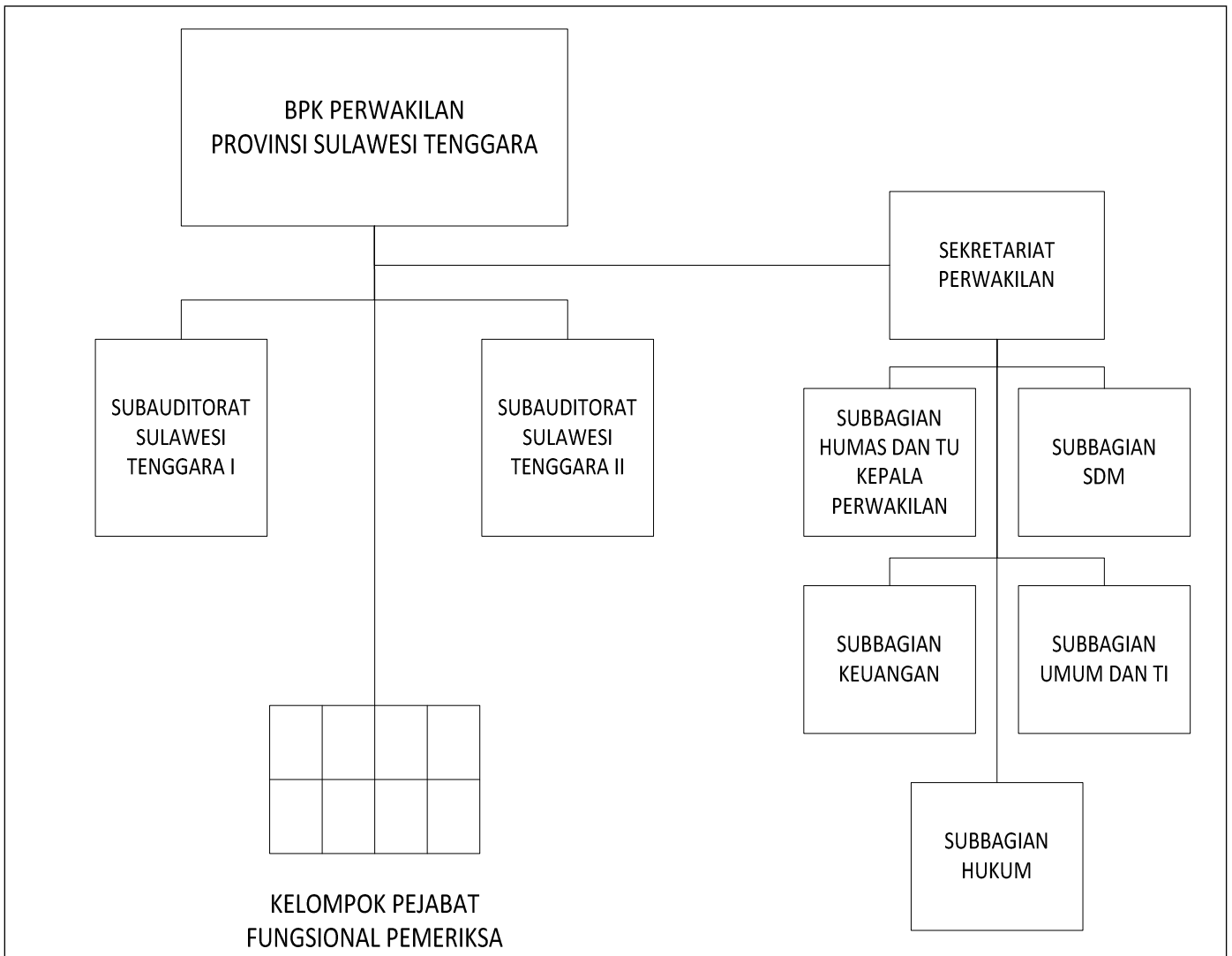

WAKIL KETUA,

ttd

HASAN BISRI

**KETUA
BADAN PEMERIKSA KEUANGAN
REPUBLIK INDONESIA,**

ttd

RIZAL DJALIL

Salinan sesuai dengan aslinya
BADAN PEMERIKSA KEUANGAN REPUBLIK INDONESIA
Kepala Direktorat Utama Pembinaan dan Pengembangan
Hukum Pemeriksaan Keuangan Negara,

ttd

NIZAM BURHANUDDIN

**STRUKTUR ORGANISASI
BPK PERWAKILAN PROVINSI SULAWESI UTARA**

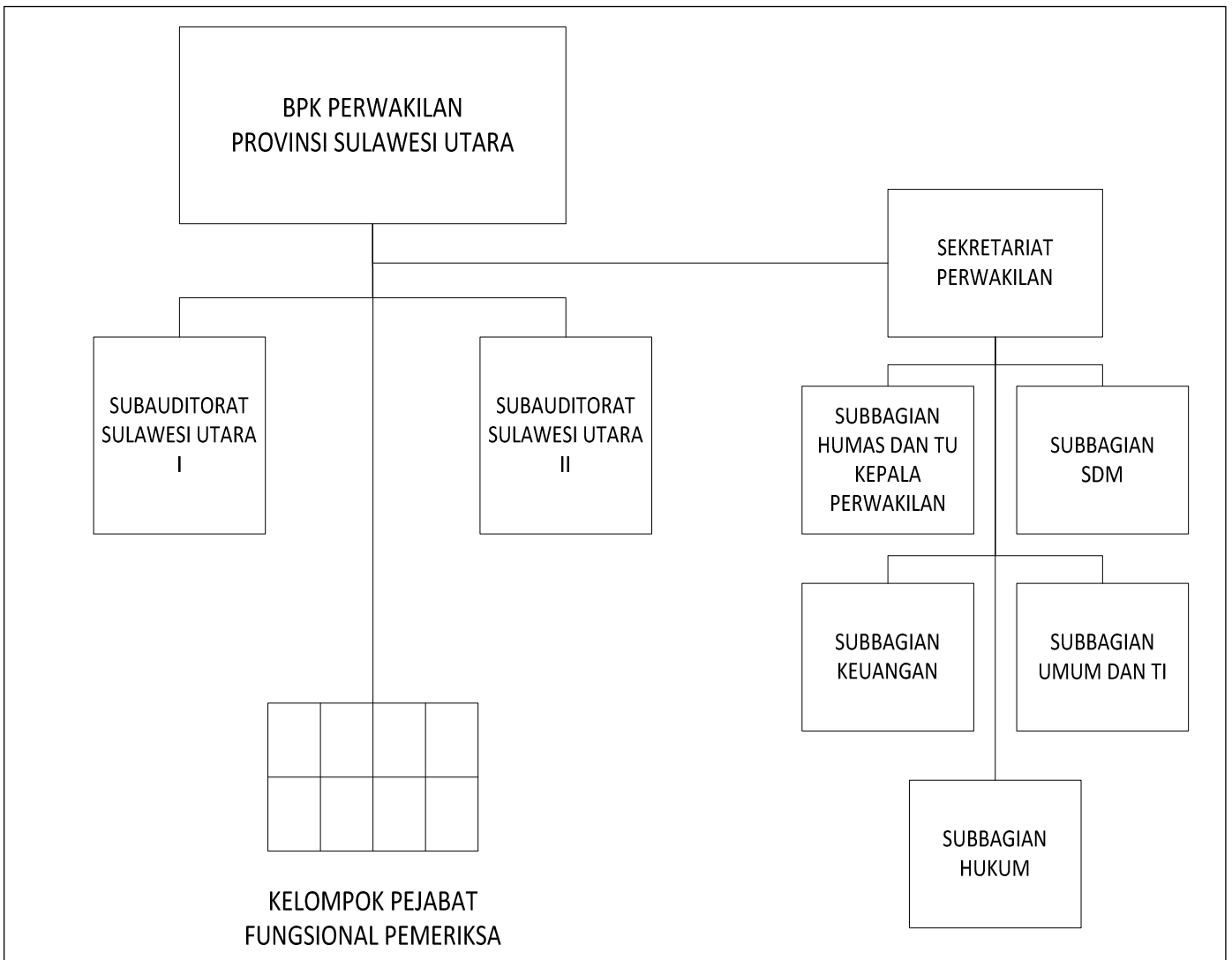

WAKIL KETUA,

ttd

HASAN BISRI

**KETUA
BADAN PEMERIKSA KEUANGAN
REPUBLIK INDONESIA,**

ttd

RIZAL DJALIL

Salinan sesuai dengan aslinya
BADAN PEMERIKSA KEUANGAN REPUBLIK INDONESIA
Kepala Direktorat Utama Pembinaan dan Pengembangan
Hukum Pemeriksaan Keuangan Negara,

ttd

NIZAM BURHANUDDIN

**STRUKTUR ORGANISASI
BPK PERWAKILAN PROVINSI GORONTALO**

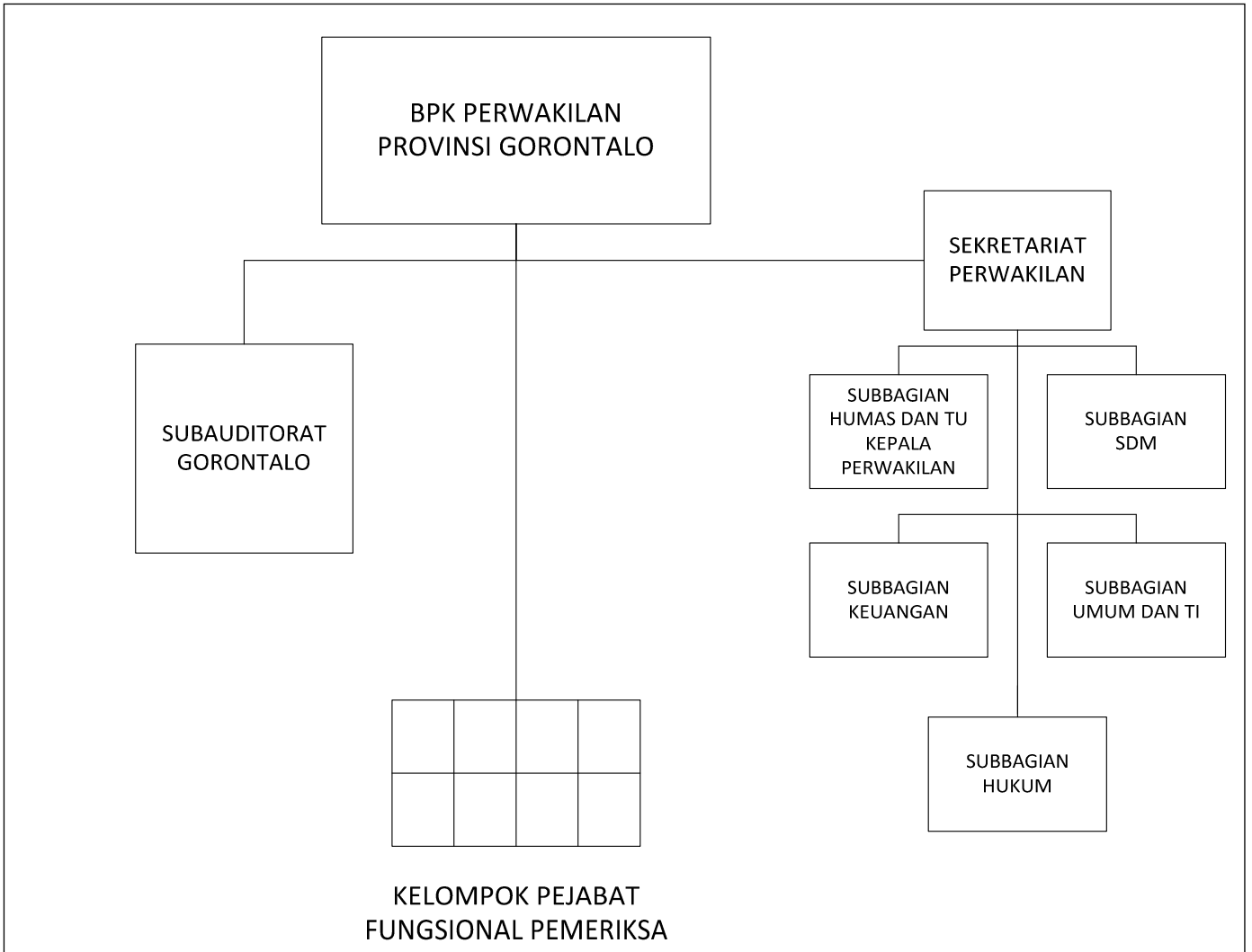

WAKIL KETUA,

ttd

HASAN BISRI

**KETUA
BADAN PEMERIKSA KEUANGAN
REPUBLIK INDONESIA,**

ttd

RIZAL DJALIL

Salinan sesuai dengan aslinya
BADAN PEMERIKSA KEUANGAN REPUBLIK INDONESIA
Kepala Direktorat Utama Pembinaan dan Pengembangan
Hukum Pemeriksaan Keuangan Negara,

ttd

NIZAM BURHANUDDIN

**STRUKTUR ORGANISASI
BPK PERWAKILAN PROVINSI MALUKU**

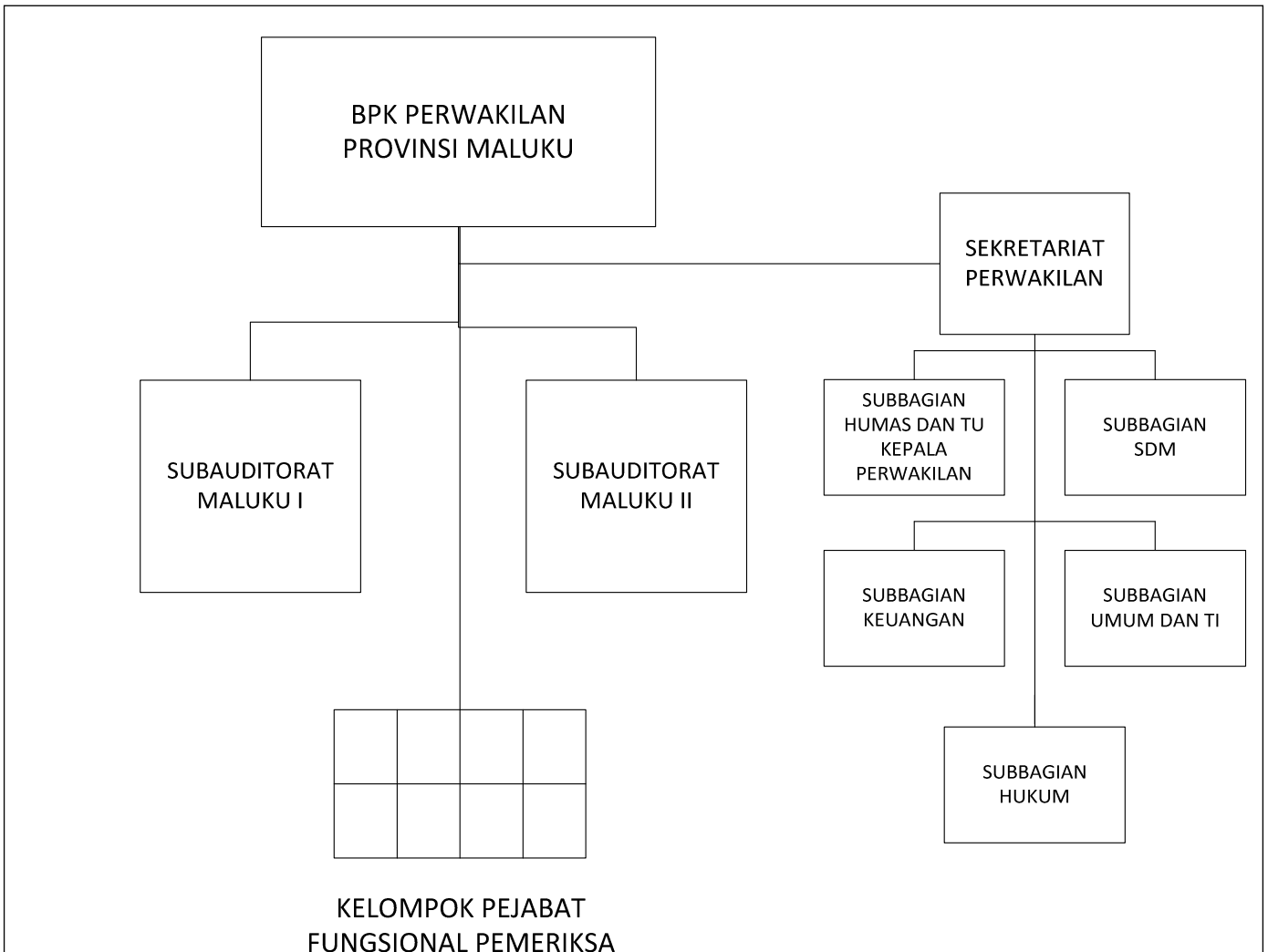

WAKIL KETUA,

ttd

HASAN BISRI

**KETUA
BADAN PEMERIKSA KEUANGAN
REPUBLIK INDONESIA,**

ttd

RIZAL DJALIL

Salinan sesuai dengan aslinya
BADAN PEMERIKSA KEUANGAN REPUBLIK INDONESIA
Kepala Direktorat Utama Pembinaan dan Pengembangan
Hukum Pemeriksaan Keuangan Negara,

ttd

NIZAM BURHANUDDIN

**STRUKTUR ORGANISASI
BPK PERWAKILAN PROVINSI MALUKU UTARA**

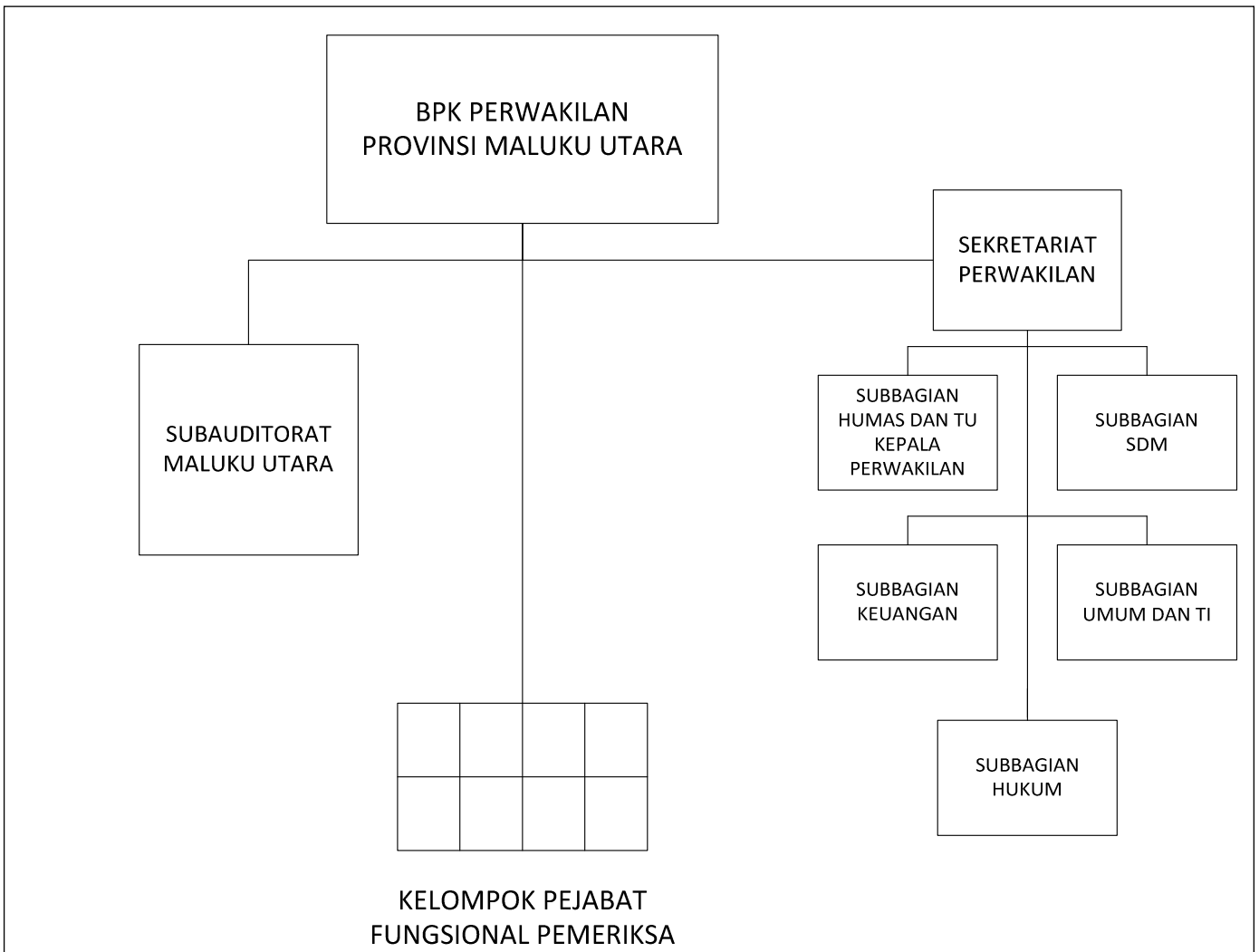

WAKIL KETUA,

ttd

HASAN BISRI

**KETUA
BADAN PEMERIKSA KEUANGAN
REPUBLIK INDONESIA,**

ttd

RIZAL DJALIL

Salinan sesuai dengan aslinya
BADAN PEMERIKSA KEUANGAN REPUBLIK INDONESIA
Kepala Direktorat Utama Pembinaan dan Pengembangan
Hukum Pemeriksaan Keuangan Negara,

ttd

NIZAM BURHANUDDIN

**STRUKTUR ORGANISASI
BPK PERWAKILAN PROVINSI PAPUA**

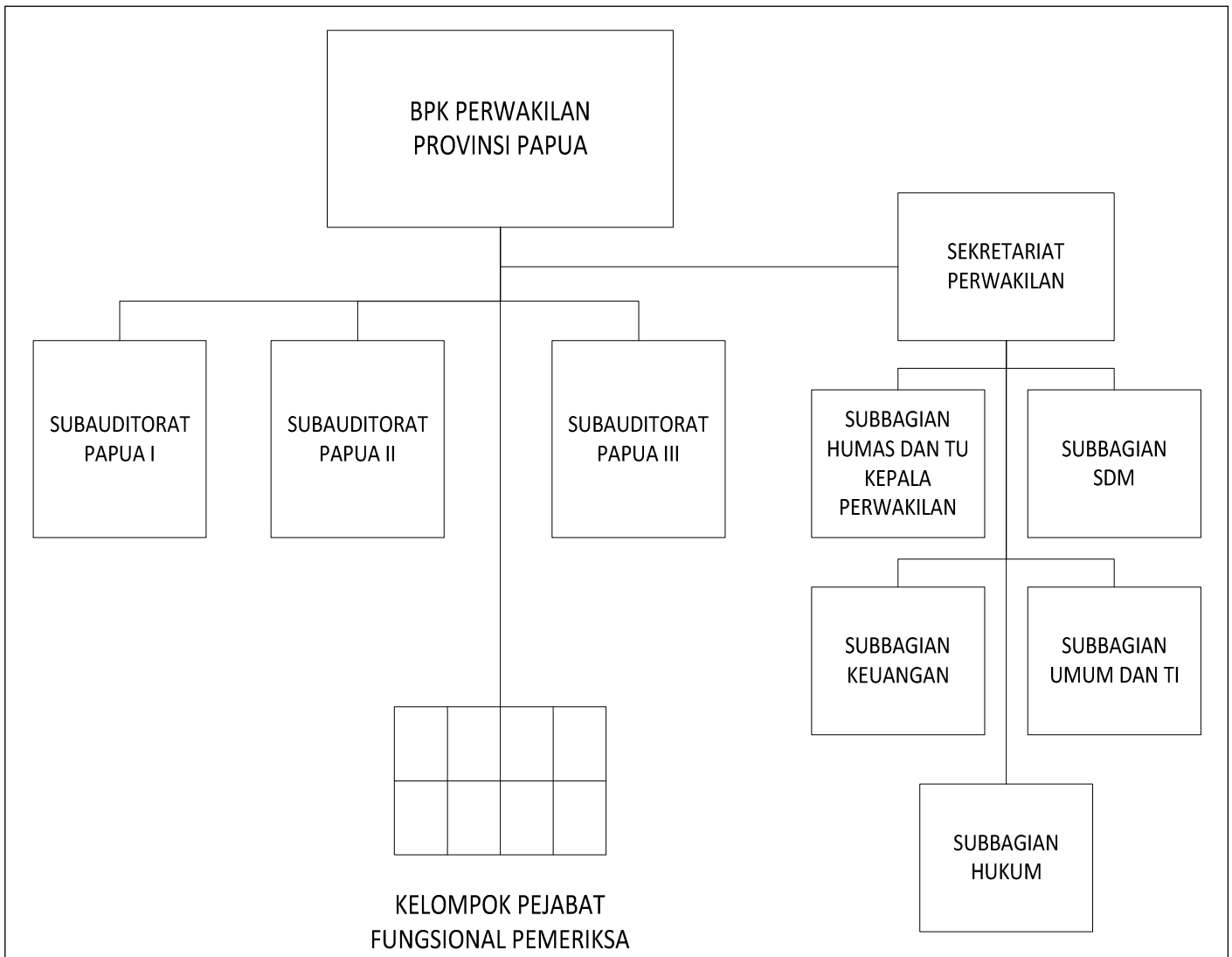

WAKIL KETUA,

ttd

HASAN BISRI

**KETUA
BADAN PEMERIKSA KEUANGAN
REPUBLIK INDONESIA,**

ttd

RIZAL DJALIL

Salinan sesuai dengan aslinya
BADAN PEMERIKSA KEUANGAN REPUBLIK INDONESIA
Kepala Direktorat Utama Pembinaan dan Pengembangan
Hukum Pemeriksaan Keuangan Negara,

ttd

NIZAM BURHANUDDIN

**STRUKTUR ORGANISASI
BPK PERWAKILAN PROVINSI PAPUA BARAT**

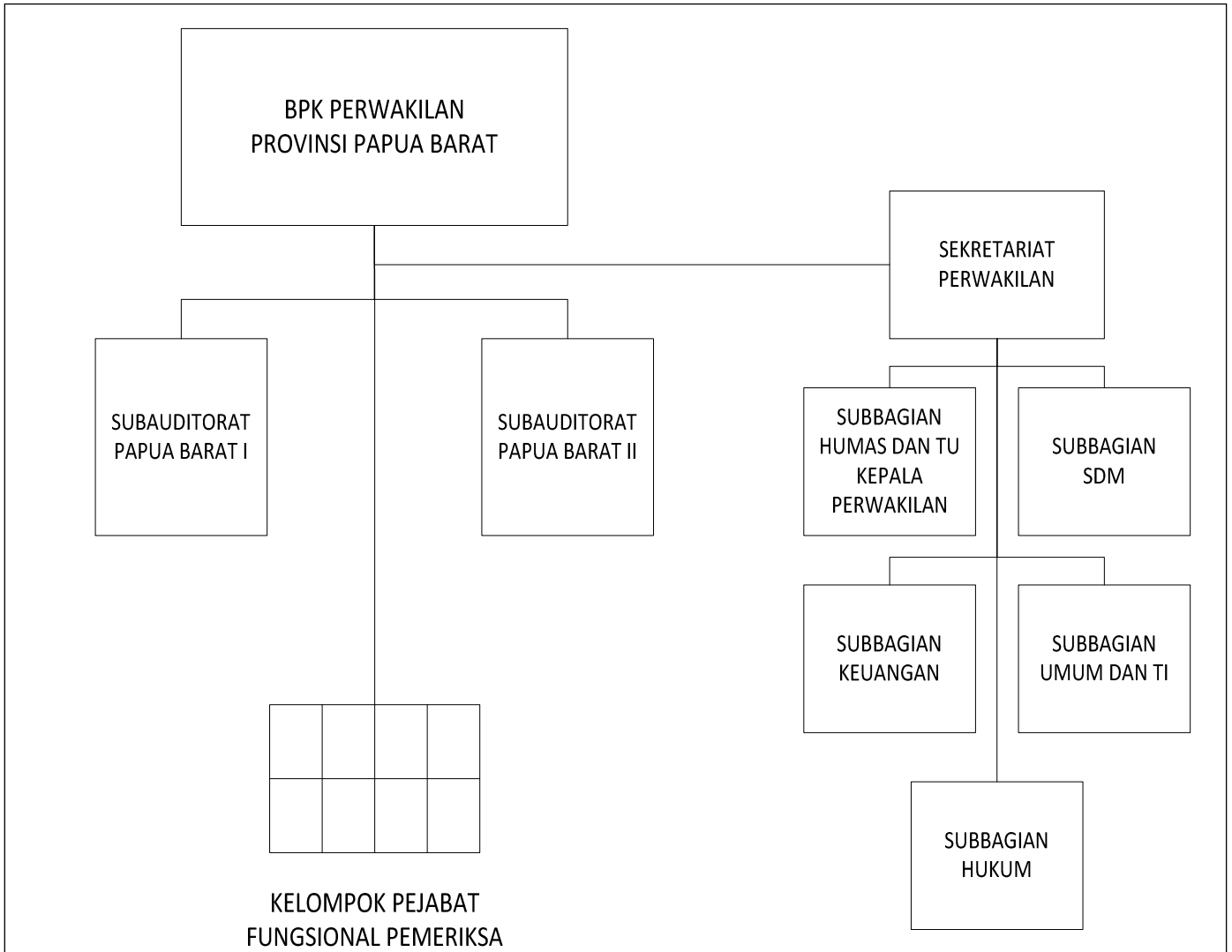

WAKIL KETUA,

ttd

HASAN BISRI

**KETUA
BADAN PEMERIKSA KEUANGAN
REPUBLIK INDONESIA,**

ttd

RIZAL DJALIL

Salinan sesuai dengan aslinya
BADAN PEMERIKSA KEUANGAN REPUBLIK INDONESIA
Kepala Direktorat Utama Pembinaan dan Pengembangan
Hukum Pemeriksaan Keuangan Negara,

ttd

NIZAM BURHANUDDIN

**STRUKTUR ORGANISASI
AKN VII**

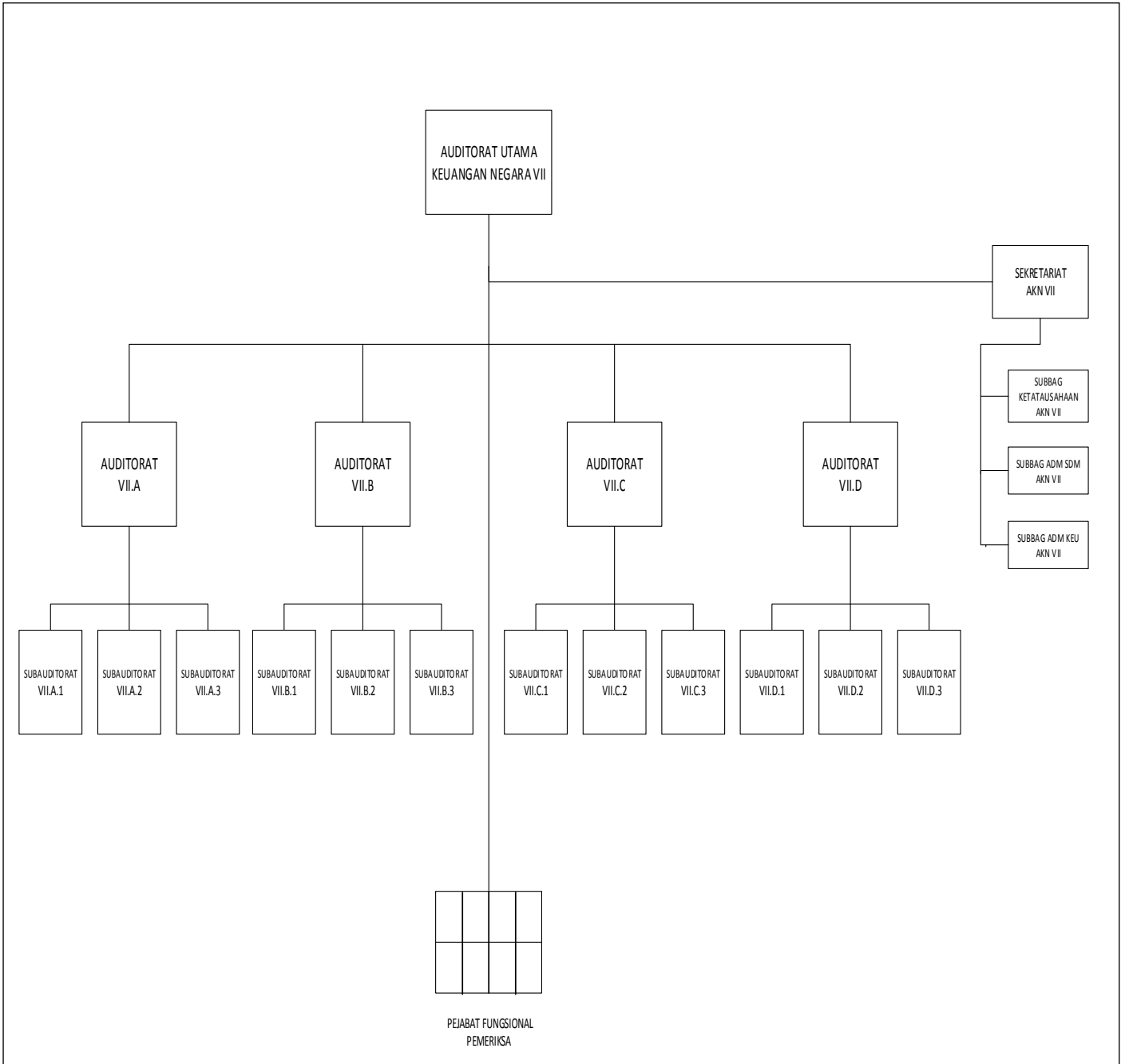

WAKIL KETUA,

ttd

HASAN BISRI

KETUA
BADAN PEMERIKSA KEUANGAN
REPUBLIK INDONESIA,

ttd

RIZAL DJALIL

Salinan sesuai dengan aslinya
BADAN PEMERIKSA KEUANGAN REPUBLIK INDONESIA
Kepala Direktorat Utama Pembinaan dan Pengembangan
Hukum Pemeriksaan Keuangan Negara,

ttd

NIZAM BURHANUDDIN